



SECRETARIA DE AGRICULTURA Y DESARROLLO RURAL
INSTITUTO MEXICANO DE INVESTIGACIÓN EN PESCA Y ACUACULTURA SUSTENTABLES (IMIPAS, ANTES INAPESCA)
RELACIÓN DE GASTOS DE LA OPERACIÓN

DETALLE DE LA COMISIÓN

NOMBRE DEL SERVIDOR PUBLICO COMISIONADO: LESLIE ALTAMIRANO LOPEZ

OBJETO DE LA COMISIÓN:

TRASLADO A CENTRO DE ADSCRIPCIÓN

PRINCIPALES ACTIVIDADES DESARROLLADAS:

Se anexa informe de Comisión

EVALUACIÓN

Comprobación de Comisión Oficio Número :RJL-IMIPAS-DIPA-90-2025

FOLIO COMPROBACION SMAF.WEB:RJL-IMIPAS-DIPA-90-2025/31766

FECHA CIERRE COMPROBACION SMAF.WEB :29-09-2025

DOCUMENTOS DE COMPROBACIÓN

☐ Programa de Trabajo
☐ Acta Circunstanciada

☐ Diploma o Constancia de Participación
☒ Otros

NUM	LUGAR DE LA COMISIÓN	PERIODO DE LA COMISIÓN	CUOTA DIARIA	DIAS	IMPORTE CALCULADO
1	VILLAHERMOSA TABASCO - CIUDAD DE MÉXICO	27-09-2025 al 27-09-2025	\$980.00	0.5	\$490.00
EFECTIVO TOTAL CALCULADO:					\$490.00
RECIBI EN EFECTIVO LA CANTIDAD DE:					
\$0.00	D E V E N G A D O				

RELACIÓN DE GASTOS
DESGLOSE DE EROGACIONES COMPROBADAS CON DOCUMENTACIÓN CON REQUISITOS FISCALES

FECHA	CONCEPTO	IMPORTE	OBSERVACIONES
29-09-2025	ALIMENTACION	\$503.00	
TOTAL		\$503.00	

DESGLOSE DE EROGACIONES COMPROBADAS CON DOCUMENTACIÓN SIN REQUISITOS FISCALES

FECHA	CONCEPTO	IMPORTE	OBSERVACIONES
00-00-0000	NA	\$0.00	NA
TOTAL		\$0.00	

REINTEGRO EFECTUADO

FECHA	CONCEPTO	IMPORTE	OBSERVACIONES
00-00-0000	NA	\$0.00	NA
TOTAL		\$0.00	

SUMA TOTAL DE COMPROBACIÓN

FECHA	CONCEPTO	IMPORTE	OBSERVACIONES
29-09-2025	TOTAL COMPROBADO	\$503.00	

CERTIFICADO DE TRANSITO

CERTIFICO QUE EL C.
HA PERMANECIDO EN ESTA CIUDAD DEL:
OBSERVACIONES:
CIUDAD O LOCALIDAD:

AL

SELLO

CERTIFICA NOMBRE, FIRMA Y PUESTO

DECLARO BAJO PROTESTA DE DECIR LA VERDAD, QUE LOS DATOS CONTENIDOS EN ESTE DOCUMENTO SON VERIDICOS Y MANIFIESTO TENER CONOCIMIENTO DE LAS
SANCIONES QUE SE APLICAN EN CASO CONTRARIO.

INFORMA Y ENTREGA

LESLIE ALTAMIRANO LOPEZ
COMISIONADO



SECRETARIA DE AGRICULTURA Y DESARROLLO RURAL
INSTITUTO MEXICANO DE INVESTIGACIÓN EN PESCA Y ACUACULTURA SUSTENTABLES (IMIPAS, ANTES INAPESCA)
INFORME Y RELACION DE GASTOS DE LA OPERACION

RELACION DE COMPROBANTES

CONCEPTO	PDF	XML	TICKET	IMPORTE	FOLIO FISCAL
ALIMENTACION	WTLLN303268_FBW15 1214A52.PDF	WTLLN303268_FBW15 1214A52.XML		\$ 503.00	BEBD88B4-6AFC- 4BDB-B6B3- 837E89C3C22C

INAPESCA 2025

GENERADO VIA WEB POR [HTTPS://SMAF.IMIPAS.GOB.MX/SMAF/INDEX.ASPX](https://SMAF.IMIPAS.GOB.MX/SMAF/INDEX.ASPX)



**OFICIO DE NOTIFICACIÓN DE COMISIÓN
NO. RJL-IMIPAS-DIPA-90-2025**

Ciudad De Mexico ,a 26 de Septiembre de 2025

DATOS DEL COMISIONADO

NOMBRE: LESLIE ALTAMIRANO LOPEZ
CARGO: INVESTIGADOR ASOCIADO "C" T.C.
R.F.C.: AALL900514NWA
CLAVE DEL PUESTO: E3431 376
NOMBRE DEL PUESTO: INVESTIGADOR ASOCIADO "C" T.C.
UBICACION DE ADSCRIPCIÓN: DIRECCIÓN DE INVESTIGACIÓN PESQUERA **TELEFONO : 5538719501**
EN EL ATLÁNTICO,MEXICO.

DESTINO: VILLAHERMOSA TABASCO - CIUDAD DE MÉXICO

PERIODO DE LA COMISIÓN: 27 de Septiembre de 2025

MEDIO DE TRANSPORTE: VEHICULO OFICIAL ☐ AUTOBUS ☐ AUTO PROPIO ☐
AVION ☒
RECORRIDO AEREO : VILLAHERMOSA TABASCO - CIUDAD DE MÉXICO
EMBARCACION ☐

DESCRIPCION DEL VEHICULO

AVION

HORARIO DE SALIDA :

POR LA MAÑANA

HORARIO DE REGRESO :

POR LA TARDE

DETALLES DE LA COMISIÓN :

NOMBRE DEL PROGRAMA / POA : EVALUACIÓN DE RECURSOS PESQUEROS EN LA ZONA ECONÓMICA EXCLUSIVA DEL GOLFO DE MÉXICO Y MAR CARIBE

NÚMERO DEL PROGRAMA : 2 - DIRECCIÓN DE INVESTIGACIÓN PESQUERA EN EL ATLÁNTICO

RESPONSABLE DEL PROGRAMA / POA : DR. RAMON ISAAC ROJAS GONZALEZ

OBJETIVO DEL PROGRAMA / POA : EVALUACIÓN DE RECURSOS PESQUEROS Y EXPLORACIÓN DE PESCA DE PROFUNDIDAD MEDIANTE CRUCEROS DE INVESTIGACIÓN

METAS INSTITUCIONALES : Promover el desarrollo tecnológico, innovación y transferencia de tecnología

RECURSO PESQUERO :

ACTIVIDAD ESPECIFICA :

TRASLADO

OBJETIVO DE LA COMISIÓN :

TRASLADO A CENTRO DE ADSCRIPCIÓN

OBSERVACIONES :

A NOMBRE DE DANIEL HERNÁNDEZ CRUZ BBVA BANCOMER; NÚMERO DE CUENTA (113 511 1986), CLABE INTERBANCARIA (012 840 01135111986 1); A NOMBRE DE MARIO VÁSQUEZ ORTIZ BBVA BANCOMER; NÚMERO DE CUENTA (152 669 4813), CLABE INTERBANCARIA (012 180 01526694813 9) Y A NOMBRE DE LESLIE ALTAMIRANO LÓPEZ SANTANDERL; NÚMERO DE CUENTA (20011377628), CLABE INTERBANCARIA (014180200113776283)

PAGO DE VIATICOS :

ANTICIPADOS ☐

DEVENGADOS ☒

VIATICOS : \$ 490.00

COMBUSTIBLE EFECTIVO: \$ 0.00

PEAJE : \$ 0.00

PASAJES : \$ 0.00

A T E N T A M E N T E

DIRECTOR DE INVESTIGACION PESQUERA EN EL ATLANTICO

DR. RAMON ISAAC ROJAS GONZALEZ

C.c.p. L. C. P. Carlos Alberto Reyes Arroyo, Subdirector De Recursos Financieros

C.c.p. Anyeli Vazquez Gonzalez, Subdirector De Recursos Humanos

Archivo.



Ciudad de México a 29 de septiembre del 2025.

DR. RAMÓN ISAAC ROJAS GONZÁLEZ
DIRECTOR DE INVESTIGACIÓN PESQUERA EN EL ATLÁNTICO
PRESENTE.

Asunto: Informe de actividades de comisión RJL-IPIPAS-DIPA-90-2025.

Estimado Dr. Rojas:

Por medio del presente, me permito informarle sobre las actividades realizadas durante la comisión llevada a cabo del 22 al 26 de septiembre del presente año en la zona de plataformas del Golfo de México, con el objetivo de participar en el Crucero de Investigación para la Ejecución de la Línea Base Ambiental Marina en el Área de Asignación Bacab Lum, realizado a bordo del B/I Dr. Jorge Carranza Fraser.

El crucero se desarrolló en colaboración con un nutrido grupo interdisciplinario conformado por personal del IPIMAS, CICESE, UABC y CINESTAV. Las actividades concluyeron a las 16:00 horas del 26 de septiembre, tras el último lance de pesca. Posteriormente, se detuvo la embarcación para subir quilla y se emprendió el regreso al puerto de Dos Bocas, Tabasco.

Durante el crucero se llevaron a cabo diversas actividades, entre ellas:

Lanzamientos de roseta para mediciones en la columna de agua.

Lanzamiento y recuperación de red bongo para análisis de zooplancton.

Lanzamiento y recuperación de nucleador de caja tipo Sutar.

Lances de pesca con red tipo camaronera.



Figura 1. Derrota de las actividades desarrolladas durante el crucero Bacab Lum.

El equipo científico se organizó en dos grupos de trabajo para cubrir turnos de 12 horas. Asimismo, se contó con la participación de un observador diurno para el registro de aves y mamíferos marinos, así como de un técnico encargado de la colecta de datos atmosféricos.

Las actividades específicas por área se desarrollaron de la siguiente manera:

El laboratorio de acústica se encargó del monitoreo del ecosonda EK60 y del sistema de información geográfica, con el fin de verificar la localización de los ductos y evitar operaciones en zonas de riesgo. En caso de encontrarse sobre un ducto, se notificaba de inmediato al responsable del nucleador para realizar el cambio de punto de muestreo.

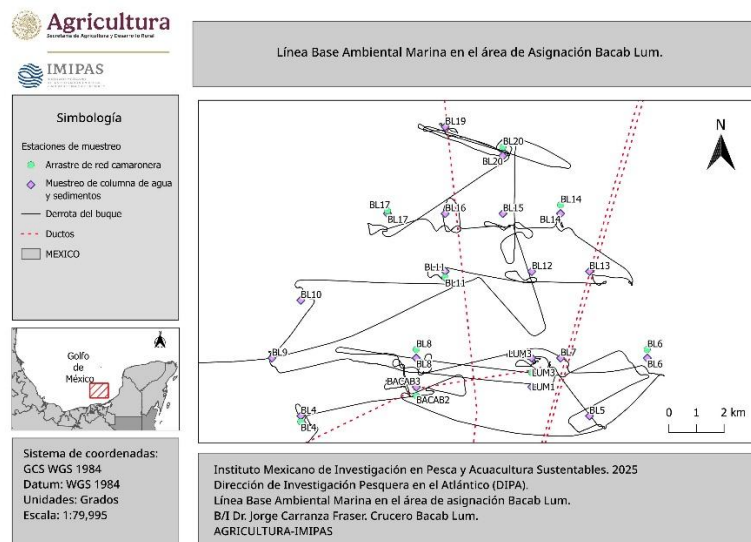
El laboratorio de oceanografía fue responsable de la toma de muestras de agua mediante el CTD, así como de la colecta de muestras para fitoplancton, microbiología, zooplancton y núcleos sedimentarios.



Figura 2. Batimetría generada con los datos del ecosonda EK60.

De igual manera el personal del laboratorio de oceanografía se hizo cargo de procesar la muestra obtenida mediante los lances de pesca.

ATENTAMENTE

Leslie Altamirano López
INVESTIGADOR ASOCIADO "C"

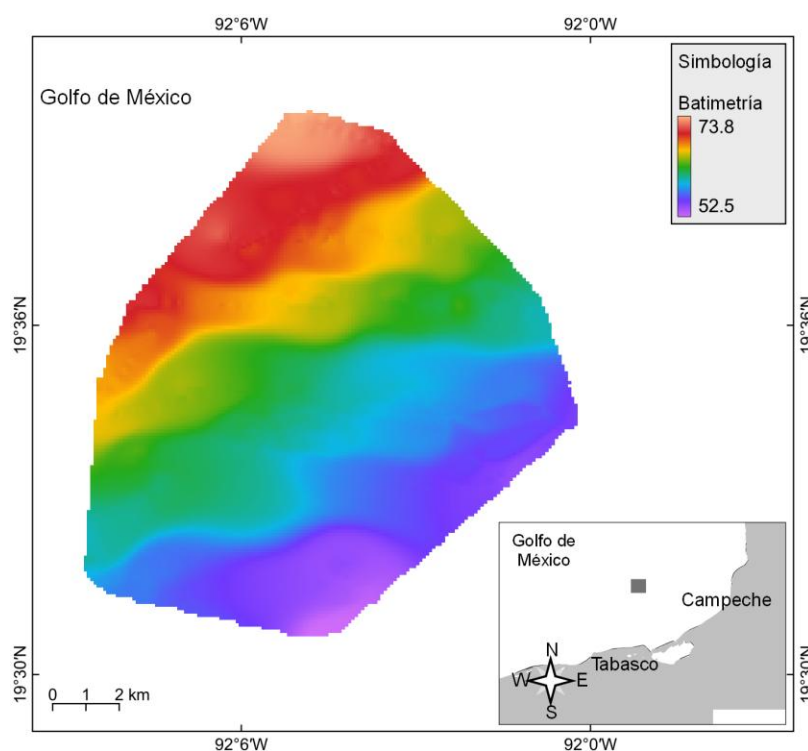

COMPROBANTE FISCAL DIGITAL INTERNET DE TIPO INGRESO

FLY BY WINGS

FBW151214A52

GENERAL DE LEY PERSONAS MORALES

Folio Fiscal: BEBD88B4-6AFC-4BDB-B6B3-837E89C3C22C
No. Serie. Cert. SAT: 00001000000711914678
Fecha de Certificación: 29/09/2025 11:24:33 AM
Fecha de Emisión: 2025-09-29T11:19:10
Núm. de Certificado: 00001000000702479836
Serie: WTLLN
Folio: 303268

Domicilio Fiscal:
HAVRE 30
JUÁREZ, CUAUHTÉMOC, CIUDAD DE MÉXICO
MÉXICO C.P.:06600
Lugar de Expedición:
AV CAPITAN CARLOS LEON GONZALEZ S/N LOCAL LLN-18
AEROPUERTO INTERNACIONAL SALAS, AEROPUERTO INTERNACIONAL DE LA CIUDAD DE
MEXICO, VENUSTIANO CARRANZA, CIUDAD DE MÉXICO, MÉXICO C.P.:15620

Datos del Cliente: REGIMEN FISCAL: 603

Nombre: INSTITUTO MEXICANO DE INVESTIGACION EN PESCA Y ACUICULTURA

R.F.C.: INP001214934

Código Postal: 01100
Uso de CFDI: GASTOS EN GENERAL

Cantidad	Descripción	Unidad de Medida	Descuento	IVA	Precio Unitario	Total
1.00	CONSUMO SEGÚN FOLIO 8246 DE FECHA 27/09/2025	E48		\$69.38	\$433.62	\$433.62

Método de Pago:PAGO EN UNA SOLA EXHIBICIÓN
Forma de Pago:28 TARJETA DE DÉBITO

Subtotal:	\$433.62
Descuento:	\$0.00
IVA(16.00 %) trasladado:	\$69.38
Total:	\$503.00

Importe con Letra:

QUINIENTOS TRES PESOS 00/100 M.N.

Sello Digital de CFDI:

FDTErYvzBH6qkr3y+WWclp5J+4ooeBSbhCeeqA5XsDGqLfYtbKE6agPJlUdISdaQNhY6nunCDzEJX452MMtg6Wd3qWKe2hTwlxyjBP3O4cM9idJvuwn93ocualUVvUlcF
E5bXAVq2bU0ToQHEsaJwdfZsp5C1kVUeeuanfoAlx6+h9dMxEyyCJKSwe6SwWOzA8t11UUELY/jYRTPtHduL2nHja3QamDDxzLy5mJvDzAj5jnkypieW+eKn4Ub25DMT
I+EYecjSWQvyTniqvCfAvN3y+vD5E/UEnlGVsbMrymVGIs9RxCVA4I0u3pqUeHevS83Ew3Mlx196Bse9A==

Sello del S.A.T.:

X0gjDbeepWD+mktIW6wbcTNGxEV1D7KpR9pj3CDUZIUY91w7JdfRacJRubsTyZfzL2n2Fk/8V1INFr0ceC3KiT254z/se
1D3+ZvKzpuADNh/5O/KS71EZCq+5sb0mnjV8rGbBCeJ66DldxzTCdyb78fBe3PwM+V+McCXC+a2aa2YQStleNaGslC
7luhJtZgv7Ko/3yoNmOy8SFDInlr+sW9a8PKGsN7cLWpt9uLw0bzZ7xJnfNbnroPJld11JNnmZOzfLQ52o+0QvDWgAsZ9
cNAqe1sj1jJmYW6Q6x9YbSQZpQqlfKWCPk7ZIG9/+wh4UkgyI8Z62CeniMYQEzrgz==

Cadena Original del complemento de certificación digital del S.A.T.:

||1.1|BEBD88B4-6AFC-4BDB-B6B3-837E89C3C22C|2025-09-
29T11:24:33|FDTErYvzBH6qkr3y+WWclp5J+4ooeBSbhCeeqA5XsDGqLfYtbKE6agPJlUdISdaQNhY6nunCDzEJX452
MMtg6Wd3qWKe2hTwlxyjBP3O4cM9idJvuwn93ocualUVvUlcF5bXAVq2bU0ToQHEsaJwdfZsp5C1kVUeeuanfoAlx6
+h9dMxEyyCJKSwe6SwWOzA8t11UUELY/jYRTPtHduL2nHja3QamDDxzLy5mJvDzAj5jnkypieW+eKn4Ub25DMTl+E
YecjSWQvyTniqvCfAvN3y+vD5E/UEnlGVsbMrymVGIs9RxCVA4I0u3pqUeHevS83Ew3Mlx196Bse9A==|00001000000
711914678||



Aviso de Privacidad:
*CMR, S.A.B. de C.V. es el responsable del tratamiento de sus datos personales, los cuales
requerimos para emitir la presente factura y cumplir con las disposiciones fiscales

Este documento es una representación impresa de un CFDI.