



SECRETARIA DE AGRICULTURA Y DESARROLLO RURAL
INSTITUTO MEXICANO DE INVESTIGACIÓN EN PESCA Y ACUACULTURA SUSTENTABLES (IMIPAS, ANTES INAPESCA)
RELACIÓN DE GASTOS DE LA OPERACIÓN

DETALLE DE LA COMISIÓN

NOMBRE DEL SERVIDOR PUBLICO COMISIONADO: LAURA CRISTINA GOMEZ SALINAS

OBJETO DE LA COMISIÓN:

SUPERVISIÓN Y SEGUIMIENTO DE PROYECTOS DE PRODUCCIÓN Y DESARROLLO ACUÍCOLA, PLANIFICACIÓN DE PROYECTO DE CULTIVO DE CANGREJO REY EN PUERTO MORELOS

PRINCIPALES ACTIVIDADES DESARROLLADAS:

Se anexa informe de Comisión

EVALUACIÓN

Comprobación de Comisión Oficio Número :RJL-IMIPAS-DIA-65-2025

FOLIO COMPROBACION SMAF.WEB:RJL-IMIPAS-DIA-65-2025/31820

FECHA CIERRE COMPROBACION SMAF.WEB :03-10-2025

DOCUMENTOS DE COMPROBACIÓN

☐ Programa de Trabajo
☐ Acta Circunstanciada

☐ Diploma o Constancia de Participación
☒ Otros

NUM	LUGAR DE LA COMISIÓN	PERIODO DE LA COMISIÓN	CUOTA DIARIA	DIAS	IMPORTE OTORGADO
1	QUINTANA ROO - YUCATÁN	19-08-2025 al 23-08-2025	\$980.00	4.5	\$4,410.00
EFECTIVO TOTAL OTORGADO:					\$4,410.00
RECIBI EN EFECTIVO LA CANTIDAD DE:					
\$4,410.00	CUATRO MIL CUATROCIENTOS DIEZ 00/100 M.N.				

RELACIÓN DE GASTOS
DESGLOSE DE EROGACIONES COMPROBADAS CON DOCUMENTACIÓN CON REQUISITOS FISCALES

FECHA	CONCEPTO	IMPORTE	OBSERVACIONES
27-08-2025	ALIMENTACION	\$1,001.00	
25-08-2025	HOSPEDAJE	\$2,359.38	
TOTAL		\$3,360.38	

DESGLOSE DE EROGACIONES COMPROBADAS CON DOCUMENTACIÓN SIN REQUISITOS FISCALES

FECHA	CONCEPTO	IMPORTE	OBSERVACIONES
00-00-0000	NA	\$0.00	NA
TOTAL		\$0.00	

REINTEGRO EFECTUADO

FECHA	CONCEPTO	IMPORTE	OBSERVACIONES
2025-10-03	REINTEGRO	\$1,049.62	REINTEGRO-RJLIMIPASDIA65202548350245
TOTAL		\$1,049.62	

SUMA TOTAL DE COMPROBACIÓN

FECHA	CONCEPTO	IMPORTE	OBSERVACIONES
03-10-2025	TOTAL COMPROBADO	\$4,410.00	

CERTIFICADO DE TRANSITO

CERTIFICO QUE EL C.
HA PERMANECIDO EN ESTA CIUDAD DEL:
OBSERVACIONES:
CIUDAD O LOCALIDAD:

AL

SELLO

CERTIFICA NOMBRE, FIRMA Y PUESTO

DECLARO BAJO PROTESTA DE DECIR LA VERDAD, QUE LOS DATOS CONTENIDOS EN ESTE DOCUMENTO SON VERIDICOS Y MANIFIESTO TENER CONOCIMIENTO DE LAS
SANCIONES QUE SE APLICAN EN CASO CONTRARIO.

INFORMA Y ENTREGA

LAURA CRISTINA GOMEZ SALINAS
COMISIONADO



AGRICULTURA

SECRETARIA DE AGRICULTURA Y DESARROLLO RURAL



IMIPAS

INSTITUTO MEXICANO
DE INVESTIGACIÓN EN PESCA
Y ACUACULTURA SUSTENTABLES

SECRETARIA DE AGRICULTURA Y DESARROLLO RURAL

INSTITUTO MEXICANO DE INVESTIGACIÓN EN PESCA Y ACUACULTURA SUSTENTABLES (IMIPAS, ANTES INAPESCA)

INFORME Y RELACION DE GASTOS DE LA OPERACION

RELACION DE COMPROBANTES

CONCEPTO	PDF	XML	TICKET	IMPORTE	FOLIO FISCAL
ALIMENTACION	PAMPAS .PDF	PAMPAS .XML		\$ 693.00	DB188C4A-2262-4AC0-9203-57800552DF62
HOSPEDAJE	HOTEL .PDF	HOTEL .XML		\$ 2359.38	8A05662B-B077-42FE-B2DD-08FC0155B844
ALIMENTACION	43A1B01E-A877-4229-BAFB-4EC41AED4386.PDF	43A1B01E-A877-4229-BAFB-4EC41AED4386.XML		\$ 154.00	43a1b01e-a877-4229-bafb-4ec41aed4386
ALIMENTACION	18BFE4F4-B785-4EEA-8AFC-996870EF9D59.PDF	18BFE4F4-B785-4EEA-8AFC-996870EF9D59.XML		\$ 154.00	18bfe4f4-b785-4eea-8afc-996870ef9d59
REINTEGRO	RJLIMIPASDIA65202548350245 (1)			\$ 1049.62	

INAPESCA 2025

GENERADO VIA WEB POR [HTTPS://SMAF.IMIPAS.GOB.MX/SMAF/INDEX.ASPX](https://SMAF.IMIPAS.GOB.MX/SMAF/INDEX.ASPX)



**OFICIO DE NOTIFICACIÓN DE COMISIÓN
NO. RJL-IMIPAS-DIA-65-2025**

Ciudad De Mexico ,a 11 de Agosto de 2025

DATOS DEL COMISIONADO

NOMBRE: LAURA CRISTINA GOMEZ SALINAS
CARGO: COORDINADOR DE INVESTIGACIÓN
R.F.C.: GOSL900602IB5
CLAVE DEL PUESTO: E3434 EVENTUAL
NOMBRE DEL PUESTO: COORDINADOR DE INVESTIGACIÓN
UBICACION DE ADSCRIPCIÓN: DIRECCIÓN DE INVESTIGACIÓN EN ACUACULTURA,MEXICO.

TELEFONO : 5538719501

DESTINO: QUINTANA ROO - YUCATÁN
PERIODO DE LA COMISIÓN: DEL 19 DE AGOSTO DE 2025 AL 23 DE AGOSTO DE 2025.
MEDIO DE TRANSPORTE: VEHICULO OFICIAL ☐ AUTOBUS ☐ AUTO PROPIO ☐
AVION ☒
RECORRIDO AEREO : CDMX - CANCUN - CDMX
EMBARCACION ☐
DESCRIPCION DEL VEHICULO AVION
HORARIO DE SALIDA : POR LA MAÑANA
HORARIO DE REGRESO : POR LA NOCHE

DETALLES DE LA COMISIÓN :

NOMBRE DEL PROGRAMA / POA : COORDINACION Y ATENCION AL SECTOR ACUICOLA
NÚMERO DEL PROGRAMA : 1 - DIRECCIÓN DE INVESTIGACIÓN EN ACUACULTURA
RESPONSABLE DEL PROGRAMA / POA : M. EN C. EDUARDO ALFREDO MENDOZA QUINTERO MARMOL
OBJETIVO DEL PROGRAMA / POA : COORDINACIÓN DE LA INVESTIGACIÓN Y ATENCIÓN AL SECTOR ACUÍCOLA
METAS INSTITUCIONALES : Promover el desarrollo tecnológico, innovación y transferencia de tecnología
RECURSO PESQUERO :
ACTIVIDAD ESPECIFICA : TRASLADO
OBJETIVO DE LA COMISIÓN : SUPERVISIÓN Y SEGUIMIENTO DE PROYECTOS DE PRODUCCIÓN Y DESARROLLO ACUÍCOLA, PLANIFICACIÓN DE PROYECTO DE CULTIVO DE CANGREJO REY EN PUERTO MORELOS
OBSERVACIONES : CUENTA BBVA A NOMBRE DE LAURA CRISTINA GOMEZ SALINAS CLABE INTERBANCARIA 012 437 02927567561 1
PAGO DE VIATICOS : **ANTICIPADOS** ☒ **DEVENGADOS** ☐
VIATICOS : \$ 4410.00 COMBUSTIBLE EFECTIVO: \$ 0.00
PEAJE : \$ 0.00 PASAJES : \$ 0.00

A T E N T A M E N T E

**TITULAR DE LA DIRECCION DE INVESTIGACION EN
ACUACULTURA**

M. EN C. EDUARDO ALFREDO MENDOZA QUINTERO MARMOL

C.c.p. L. C. P. Carlos Alberto Reyes Arroyo, Subdirector De Recursos Financieros

C.c.p. Anyeli Vazquez Gonzalez, Subdirector De Recursos Humanos

Archivo.





INSTITUTO MEXICANO DE INVESTIGACIÓN EN PESCA Y ACUACULTURA SUSTENTABLES

DIRECCIÓN DE INVESTIGACIÓN EN ACUCULTURA

INFORME DE COMISIÓN

SUPERVISIÓN Y SEGUIMIENTO DE PROYECTOS DE PRODUCCIÓN Y DESARROLLO ACUÍCOLA,
PLANIFICACIÓN DE PROYECTO DE CULTIVO DE CANGREJO REY EN PUERTO MORELOS

Que responden al oficio: **NO. RJL-IMIPAS-DIA-65-2025**

Laura Cristina Gómez Salinas. Coordinadora de Investigación

Lugar y periodo de comisión: **QUINTANA ROO- YUCATÁN.**

Actividades y resultados.

Durante el seguimiento a los proyectos de investigación, se observó el desarrollo de la producción de cangrejo rey que llevan a cabo en el CRIAP Puerto Morelos, considerando fortalecer el proyecto pues cubre especies de importancia ambiental: los corales.

Como parte de las actividades realizadas, se dialogó con personal de las instalaciones de XCARET para confirmar un convenio de colaboración el dentro del cual se puede incluir a diversas especies de corales, cangrejos y probablemente medusas.

Las instalaciones, así como los insumos que presento el lugar fueron observados para poder ser objeto de apoyo al CRIAP Puerto Morelos.



Figura 1. Instalaciones de corales que pueden ser sujeto de estudio y colaboración entre Xcaret y el IMIPAS





Figura 2. Foto de las instalaciones y organismos de medusa con los que trabaja XCARET, se pretende en el futuro colaborar para realizar el cultivo de *Stomolophus*.

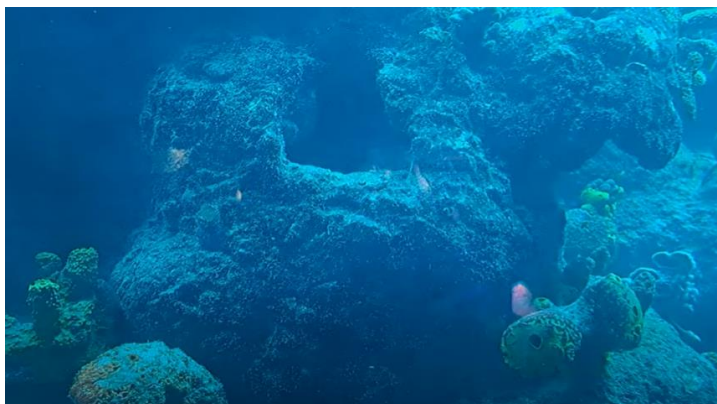

Figura 3. Sistema de cultivo circular para el cultivo de medusas.

Finalmente se concluyó en la colaboración entre instituciones, en la que al día se trabaja para poder realizar un convenio de colaboración en el que ambas instituciones se encuentren beneficiadas, se pretende además que existan proyectos enfocados a desarrollarse en conjunto con esta institución y que involucren en desarrollo y cultivo del cangrejo rey, sin dejar de lado a los corales e integrando a especies que puedan ser sujetas de cultivo.

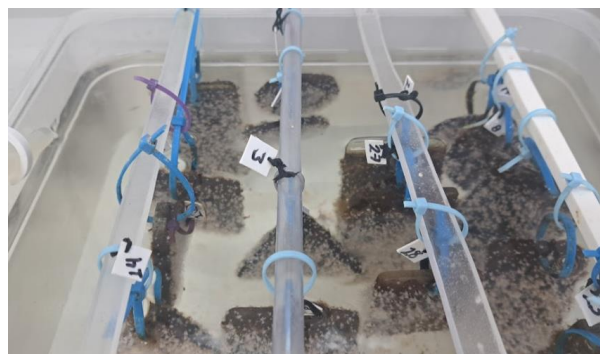

INSTITUTO MEXICANO DE INVESTIGACIÓN EN PESCA Y ACUACULTURA SUSTENTABLES (IMIPAS, ANTES INAPESCA)

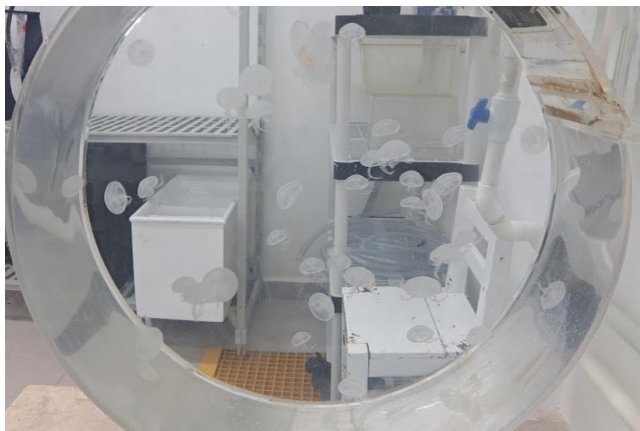
SOLICITUD DE REINTEGRO

DATOS

Folio de Referencia: 7663
Referencia Bancaria: RJLIMIPASDIA65202548350245
Convenio CIE: 1546546
Importe: \$1,049.62
Fecha de Vencimiento: 31/12/2025
Fecha de Generación: 03/10/2025
Motivo: REINTEGRO DE LA COMISION RJL-IMIPAS-DIA-65-2025.pdf
Comisionado: LAURA CRISTINA GOMEZ SALINAS
Destino de la Comisión: QUINTANA ROO - YUCATÁN
Periodo de la Comisión: DEL 19/08/2025 AL 23/08/2025
Objetivo de la Comisión: SUPERVISIÓN Y SEGUIMIENTO DE PROYECTOS DE PRODUCCIÓN Y DESARROLLO ACUÍCOLA, PLANIFICACIÓN DE PROYECTO DE CULTIVO DE CANGREJO REY EN PUERTO MORELOS

DETALLES

Núm	CONCEPTO	IMPORTE
1	VIATICOS	\$1,049.62

BBVA

Pago de servicios

Operacion exitosa

Servicio

R08 RJL INAPESCA OTR OS CASOS CTA C

Núm. de convenio

001546546

Referencia

RJLIMIPASDIA65202548350245

Fecha

03 octubre 2025

Hora

12:45 h

Tipo de operación

Pagar servicio o impuesto

Concepto

reintegro RJLIMIPASDIA652025

Guía CIE

0386604

Folio

8484310315

Origen

Cuenta corriente

•7561

Valor

Importe

\$ 1,049.62

Comisión e impuestos

\$ 0.00

Forma de pago

Cuenta de origen

Cuenta corriente



ALAN DANIEL COHEN ALVARADO
R.F.C: COAA9307283Y1
REGIMEN: 625 - REGIMEN DE LAS ACTIVIDADES EMPRESARIALES CON
INGRESOS A TRAVES DE PLATAFORMAS TECNOLOGICAS
LUGAR DE EXPEDICIÓN: 77509
DOMICILIO: AVENIDA COBA MANZANA 01 L-31 SM 26 CANCUN QROO
BENITO JUAREZ QUINTANA ROO
EXPORTACION: 01- No aplica

FACTURA

Folio Fiscal

18bfe4f4-b785-4eea-8afc-996870ef9d59

Fecha y hora de emisión

2025-08-27T13:23:30

Datos del Cliente

Razón Social: INSTITUTO MEXICANO DE INVESTIGACION EN PESCA Y ACUACULTURA SUSTENTABLES
R.F.C.: INP001214934
Domicilio: AV MEXICO DEL CARMEN ALCALDIA COYOACAN ALCALDIA COYOACAN CIUDAD DE MEXICO
Uso CFDI: G03 - Gastos en general.
Codigo Postal: 04100 Régimen Fiscal: 603 - PERSONAS MORALES CON FINES NO LUCRATIVOS

Cantidad	Clave SAT	No. id-Descripción	Unidad	Precio Unitario	Importe
1	90101501	Consumo de Alimentos	E48 -	132.76	132.76
SUBTOTAL					\$ 132.76
IVA 16.00 %:					\$ 21.24
TOTAL					\$ 154.00

EL CONSUMO FUE EL DIA 20 DE AGOSTO DEL 2025

Importe con Letra : CIENTO CINCUENTA Y CUATRO PESOS 00/100 M.N.

Forma de pago 28 - TARJETA DE DÉBITO
Condiciones de pago CONTADO
Método de pago PUE - PAGO EN UNA SOLA EXHIBICIÓN
Tipo de Comprobante I - INGRESO

No. CSD del Emisor 00001000000716585549
No. CSD del SAT 00001000000509846663
Fecha y hora de certificación 2025-08-27T13:23:31
Moneda MXN



SELLO DIGITAL DEL EMISOR

YVXLbyBsSpaK/42K5e1oJVMj6u0JjPy7xfY+qvNZYcDToEFMlc00bWsA0Tndv+ululF0fPijDRUp4BABF03WSMqDCrLz5wx9pgGLG1zwc0Z50t+dmC9TXf/0So6pdOv3itUq2RQsNZIOQgUsXRspJkALtqiGdXbzJ3Km2YEU6Tpi76dqAxjDBHrHA9wFyiU22J5ggZcuaD9vICq6Xf3rBU61Sn7J68K1623tUDNluuzqntgpb/h75didY9fydFKjtYukHSvh/pkDAnEKNw3hz9KMFInZtxzpRnZo4KTkZ1bVOQ9PHps/Gh4YhKjKE2QvWRrkhdEJ7e9o6omS6g==

SELLO DEL SAT

k3bTaFgsGU8qJ9Eh1V0RYDIWqU92JIX9Vo1TMQzbJIH+MiBTROUNUm9KglAaqH75+Pt07doAZOI030POMt5xyQvZNhP7LL0+ygLRmFpJemLNqSQsGanupl38vbpr/WSiSsfOPVbAf6BBc4Hf4+zksPz+lr01qG1JNAHr2p2lghzmtMz8kv6xjiAvZ5hw52pOfumb0KF6ToW4jYFMinM9KPMF52/czvsmlaP4CNbZCAdRsRb0EzsDTeODAh3s8mQmZxDh2vD2w54iB1pZZ18B1jMPLqBI5aFG5c4pKjj0wc9GR8kaFFsLDpsSaxo7iZlgU3+rfHhcZrCpkXSCEMg==

CADENA ORIGINAL DEL COMPLEMENTO DE CERTIFICACIÓN DIGITAL DEL SAT

||1.1|18bfe4f4-b785-4eea-8afc-996870ef9d59|2025-08-27T13:23:31|LSO1306189R5|YVXLbyBsSpaK/42K5e1oJVMj6u0JjPy7xfY+qvNZYcDToEFMlc00bWsA0Tndv+ululF0fPijDRUp4BABF03WSMqDCrLz5wx9pgGLG1zwc0Z50t+dmC9TXf/0So6pdOv3itUq2RQsNZIOQgUsXRspJkALtqiGdXbzJ3Km2YEU6Tpi76dqAxjDBHrHA9wFyiU22J5ggZcuaD9vICq6Xf3rBU61Sn7J68K1623tUDNluuzqntgpb/h75didY9fydFKjtYukHSvh/pkDAnEKNw3hz9KMFInZtxzpRnZo4KTkZ1bVOQ9PHps/Gh4YhKjKE2QvWRrkhdEJ7e9o6omS6g==|00001000000509846663||

ESTE DOCUMENTO ES UNA REPRESENTACION IMPRESA DE UN CFDI

ALAN DANIEL COHEN ALVARADO
R.F.C: COAA9307283Y1
REGIMEN: 625 - REGIMEN DE LAS ACTIVIDADES EMPRESARIALES CON
INGRESOS A TRAVES DE PLATAFORMAS TECNOLOGICAS
LUGAR DE EXPEDICIÓN: 77509
DOMICILIO: AVENIDA COBA MANZANA 01 L-31 SM 26 CANCUN QROO
BENITO JUAREZ QUINTANA ROO
EXPORTACION: 01- No aplica

FACTURA

Folio Fiscal

43a1b01e-a877-4229-bafb-4ec41aed4386

Fecha y hora de emisión

2025-08-27T13:20:53

Datos del Cliente

Razón Social: INSTITUTO MEXICANO DE INVESTIGACION EN PESCA Y ACUACULTURA SUSTENTABLES
R.F.C.: INP001214934
Domicilio: AV MEXICO DEL CARMEN ALCALDIA COYOACAN ALCALDIA COYOACAN CIUDAD DE MEXICO
Uso CFDI: G03 - Gastos en general.
Codigo Postal: 04100 Régimen Fiscal: 603 - PERSONAS MORALES CON FINES NO LUCRATIVOS

Cantidad	Clave SAT	No. id-Descripción	Unidad	Precio Unitario	Importe
1	90101501	Consumo de Alimentos	E48 -	132.76	132.76
SUBTOTAL					\$ 132.76
IVA 16.00 %:					\$ 21.24
TOTAL					\$ 154.00

EL CONSUMO SE REALIZO EL DIA 20 DE AGOSTO DEL 2025

Importe con Letra : CIENTO CINCUENTA Y CUATRO PESOS 00/100 M.N.

Forma de pago 28 - TARJETA DE DÉBITO
Condiciones de pago CONTADO
Método de pago PUE - PAGO EN UNA SOLA EXHIBICIÓN
Tipo de Comprobante I - INGRESO

No. CSD del Emisor 00001000000716585549
No. CSD del SAT 00001000000509846663
Fecha y hora de certificación 2025-08-27T13:20:54
Moneda MXN



SELLO DIGITAL DEL EMISOR

PZ52Kw9gsNT/p3If9RN4Bmlp8Gsjl82W6QyaqN++W6gg2DI3+3ZbZA4GnGz1E21I8vVBRfxufvrgx1lyJU0HYPx712fD5bljiVaC9bZgEGUSV8LR57nzNUPYX4NzSDbRtyhdWw1q610sJxT+otXme89VglqMN2Rnqa6nAWxs4/61I44mQjgiTGUqMhw4c4DX4dmOH6v6JdNbRoQqzi97+qq4olea8ywg+IXxO9DKBzSTR2tCNMGqZvGltFNzWj2nP414+iRakNShAl1hgRCaNBfpZnyjSv5VOTOd9beWVblM9ScmG2/qtesXEq5WAcFVKEFEhDEfawdKueMuwppw==

SELLO DEL SAT

PK4HXEI3H3Ea8eMpCKW4JFp2H4dXuNIU6pPW4m/o2xUoZKG1aGN77GiN1gluDPlb+GBETPp5hrQWTOgmeFHU5imPC+1isqeiRr7T7erH/tnABY9iubv4BR2cRyaKoQlI5JB0SYIVWDFail260d+BeEqX/iTRWKMPCh1M5u/cVEe1DlvBQ2KVXmmfSHBR+MHlzNqPBryaeHRw9twAJ6L3yxEGBJYFI9OjAoWH9j4uxgaOENUB0Rch/PWNmeGI2JRETEkuLSrWG4+11bszCmEAS/ZGsjTpgW7iHRRSSOZis5hikY6Cin5rw8WcXEeri6dOEmZsEwNtokziEFKyl/X9w==

CADENA ORIGINAL DEL COMPLEMENTO DE CERTIFICACIÓN DIGITAL DEL SAT

||1.1|43a1b01e-a877-4229-bafb-4ec41aed4386|2025-08-27T13:20:54|LSO1306189R5|PZ52Kw9gsNT/p3If9RN4Bmlp8Gsjl82W6QyaqN++W6gg2DI3+3ZbZA4GnGz1E21I8vVBRfxufvrgx1lyJU0HYPx712fD5bljiVaC9bZgEGUSV8LR57nzNUPYX4NzSDbRtyhdWw1q610sJxT+otXme89VglqMN2Rnqa6nAWxs4/61I44mQjgiTGUqMhw4c4DX4dmOH6v6JdNbRoQqzi97+qq4olea8ywg+IXxO9DKBzSTR2tCNMGqZvGltFNzWj2nP414+iRakNShAl1hgRCaNBfpZnyjSv5VOTOd9beWVblM9ScmG2/qtesXEq5WAcFVKEFEhDEfawdKueMuwppw==|00001000000509846663||

ESTE DOCUMENTO ES UNA REPRESENTACION IMPRESA DE UN CFDI

MR. PAMPAS DO BRASIL CANCUN

MPD130412B1A

RÉGIMEN FISCAL: 601 - General de Ley Personas Morales

Avenida Bonampak, 200, Lote 4B SM 4A, 77500, Cancún Benito Juárez, Quintana Roo, México
Tel. (998)8842004

SUCURSAL

AV. BONAMPAK, LOTE 4B-1, MZN 0, Supermanzana 4 A, 77500, Cancún, Benito Juárez, Quintana Roo, México
Tel. 9988842004

CLIENTE

INSTITUTO MEXICANO DE INVESTIGACION EN PESCA Y ACUACULTURA SUSTENTABLES

INP001214934

USO CFDI: G03 - Gastos en general.

DOMICILIO FISCAL: 04100

REGIMEN FISCAL: 603 - Personas Morales con Fines no Lucrativos

Av. Mexico 190, Del Carmen, 04100, Ciudad de México, Coyoacán, Ciudad de México, México

Factura B 71913

FOLIO FISCAL (UUID)

DB188C4A-2262-4AC0-9203-57800552DF62

NO. DE SERIE DEL CERTIFICADO DEL SAT

00001000000711762511

NO. DE SERIE DEL CERTIFICADO DEL EMISOR

00001000000706822927

FECHA Y HORA DE CERTIFICACIÓN

2025-08-19T20:23:00

RFC PROVEEDOR DE CERTIFICACIÓN

STA0903206B9

FECHA Y HORA DE EMISIÓN DE CFDI

2025-08-19T21:08:55

LUGAR DE EXPEDICIÓN

77500

CONCEPTOS

Cantidad	Unidad	No. Identificación	Descripción	Precio Unitario	Objeto Imp.	Importe
1.00	E48 - NO APLICA	001	CONSUMO DE ALIMENTOS Clave Prod. Serv. - 90101500 Establecimientos para comer y beber No. Identificación - 001 Impuestos: Traslados: 002 IVA Base - 597.41 Tasa - 0.160000 Importe - \$ 95.59	\$ 597.41	02 - Sí objeto de impuesto.	\$ 597.41

IMPORTE CON LETRA

SEISCIENTOS NOVENTA Y TRES PESOS, 00/100 MXN

TIPO DE COMPROBANTE

I - Ingreso

FORMA DE PAGO

28 - Tarjeta de débito

MÉTODO DE PAGO

PUE - Pago en una sola exhibición

MONEDA

MXN - Peso Mexicano

VERSION

4.0

EXPORTACION

01 - No aplica

SUBTOTAL

\$ 597.41

TRASLADO IVA TASA 0.160000

\$ 95.59

TOTAL

\$ 693.00



SELLO DIGITAL DEL CFDI

aN5WSAtebnmZB9nb99NIXNQXGDYB5a8OlwU1Rc6n/x1WH/LDEFXt+CyHbQby621xS9mB/VQlshUoXE6elFBMg7GTb5s73zn4ggKAbH4vXQ+FPSZ321EvsEKIC3Ags40fbrFyOehDEXm7afQml15mD1lxcoGGSZLxqxVKwHsgC2q2k9gUkrybn3zfFqlp0egE8CHgaLCQYohIUTh+k7jyQ01yZJJO8dbVMvgyzHikALX2GDvRhUAPpV7TE3RdqXBfbzPDgFTQeNhC0kKWaB3FBGUsULfRPltHB7qRV1L3UNAgCB5iYoEmMSXwxSEoc/pHqf+2GrvVDM0TnN1n69now==

SELLO DIGITAL DEL SAT

HXPTnRS/ozjx8Bv+XATi0A93amTDN6TWsRkm/sEWYpYTLjvQtrZigFUNVGZxMUlvi56ZAVRBZfgS9mXIWKIXqbYLPw+yR2LDrGPBRYm6mSzOLBGrPCMuyXcPaQwEGM3kLCx1jnoi1nmz4CfTWf2y+/T8ZYPetMV08To2GKBahnJ3FvMFjmEnjBURjb820oi34d/NdggK9aYVlaq7JIOpY12EoJ4+7UwzphN+aLDq4oIforr+08786UXBIRWqVW2Cn68QICuq1LDpP7IY8rKLE7XgxrRiGqBqv3Xa3SKcWv6MPw0anxi2DFhQgPbVX7sM63uail4kHrnzjAXK8m5PWg==

CADENA ORIGINAL DEL COMPLEMENTO DE CERTIFICACIÓN DIGITAL DEL SAT

||1.1|DB188C4A-2262-4AC0-9203-57800552DF62|2025-08-19T20:23:00|STA0903206B9|aN5WSAtebnmZB9nb99NIXNQXGDYB5a8OlwU1Rc6n/x1WH/LDEFXt+CyHbQby621xS9mB/VQlshUoXE6elFBMg7GTb5s73zn4ggKAbH4vXQ+FPSZ321EvsEKIC3Ags40fbrFyOehDEXm7afQml15mD1lxcoGGSZLxqxVKwHsgC2q2k9gUkrybn3zfFqlp0egE8CHgaLCQYohIUTh+k7jyQ01yZJJO8dbVMvgyzHikALX2GDvRhUAPpV7TE3RdqXBfbzPDgFTQeNhC0kKWaB3FBGUsULfRPltHB7qRV1L3UNAgCB5iYoEmMSXwxSEoc/pHqf+2GrvVDM0TnN1n69now==|00001000000711762511||



Folio Fiscal	8a05662b-b077-42fe-b2dd-08fc0155b844
Numero de certificado	00001000000509727848
Lugar, Fecha y Hora Emisión	2025-08-25T13:09:47
Serie y Folio	CUNJ 132648
Tipo del Comprobante	I Ingreso

REFERENCIA

NOMBRE			R.F.C	REGIMEN FISCAL	DIRECCION
INSTITUTO MEXICANO DE INVESTIGACION EN PESCA Y ACUACULTURA SUSTENTABLES			INP001214934	603	, CIUDAD DE MEXICO,MEXICO, C.P. 04100
FECHA DE ENTRADA	FECHA DE SALIDA	HABITACION	RESERVACION	HUESPED	
2025/08/19	2025/08/23	511	24810370	HERNANDEZ VILLARREAL INGRID	

Clave Producto O Servicio	Número Identificación	Cantidad	Clave Unidad	Concepto	Precio Unitario	Importe
90111800	HAB	1.00	E48	RENTA HABITACION	\$909.50	\$909.50
			Impuesto 002 IVA	TipoFactor Tasa TasaOCuota 0.1600000	\$145.52	
90111800	HAB	1.00	E48	RENTA HABITACION	\$909.50	\$909.50
			Impuesto 002 IVA	TipoFactor Tasa TasaOCuota 0.1600000	\$145.52	

Hotel City Express Junior Cancun ubicado en AV TULUM Ext MZ 1 Int LOTE 3-01 Col SM 8 Mun BENIT Col SM 8 Mun BENITO JUAREZ Edo QUINTANA ROO C.P.77500

[illegible]

Subtotal	\$1,819.00
IVA 16%	\$291.04
ISH 5%	\$90.96
IMPSAN	158.38
Total	\$2,359.38

Moneda	MXN PESO MEX
Tipo de Cambio	\$1.00
Forma de Pago	28 Tarjeta de débito
Método de Pago	PUE Pago en una sola exhibición
Equivalencia en MXN Pesos Mexicanos:	\$2,359.38

"Este documento es una representación impresa de un CFDI "