AGRICULTURA
SECRETARIA DE AGRICULTURA Y DESARROLLO RURAL

IMIPAS
INSTITUTO MÉXICANO DE INVESTIGACIÓN EN PESCA Y ACUALCULTURA SUSTENTABLES

SECRETARIA DE AGRICULTURA Y DESARROLLO RURAL

INSTITUTO MEXICANO DE INVESTIGACIÓN EN PESCA Y ACUACULTURA SUSTENTABLES (IMIPAS, ANTES INAPESCA)

RELACIÓN DE GASTOS DE LA OPERACIÓN

DETALLE DE LA COMISIÓN

NOMBRE DEL SERVIDOR PUBLICO COMISIONADO: ARMANDO TOYOKAZU WAKIDA KUSUNOKI
OBJETO DE LA COMISIÓN:
RECABAR INFORMACIÓN DE CAPTURA, ESFUERZO PESQUERO DE CAMARÓN EN LAGUNA DE CELESTUN
PRINCIPALES ACTIVIDADES DESARROLLADAS:
Se anexa informe de Comisión
EVALUACIÓN
Comprobación de Comision Oficio Número :RJL-IMIPAS-YCP-13-2025
FOLIO COMPROBACION SMAF.WEB:RJL-IMIPAS-YCP-13-2025/30122
FECHA CIERRE COMPROBACION SMAF.WEB :14-02-2025

DOCUMENTOS DE COMPROBACIÓN
( ) Programa de Trabajo
( ) Acta Circunstanciada
( ) Diploma o Constancia de Participación
(X) Otros

NUM	LUGAR DE LA COMISIÓN	PERIODO DE LA COMISIÓN	CUOTA DIARIA	DIAS	IMPORTE CALCULADO
1	CELESTUN	11-02-2025 al 13-02-2025	$980.00	2.5	$2,450.00
				COMBUSTIBLE EFECTIVO	$1,200.00
				EFECTIVO TOTAL CALCULADO:	$3,650.00
RECIBI EN EFECTIVO LA CANTIDAD DE:					
$0.00	D E V E N G A D O				

RELACIÓN DE GASTOS
DESGLOSE DE EROGACIONES COMPROBADAS CON DOCUMENTACIÓN CON REQUISITOS FISCALES

FECHA	CONCEPTO	IMPORTE	OBSERVACIONES
13-02-2025	ALIMENTACION	$1,317.91	
12-02-2025	COMBUSTIBLE	$1,200.00	
13-02-2025	HOSPEDAJE	$1,160.00	
	TOTAL	**$3,677.91**	

DESGLOSE DE EROGACIONES COMPROBADAS CON DOCUMENTACIÓN SIN REQUISITOS FISCALES

FECHA	CONCEPTO	IMPORTE	OBSERVACIONES
00-00-0000	NA	$0.00	NA
	TOTAL	**$0.00**	

REINTEGRO EFECTUADO

FECHA	CONCEPTO	IMPORTE	OBSERVACIONES
00-00-0000	NA	$0.00	NA
	TOTAL	**$0.00**	

SUMA TOTAL DE COMPROBACIÓN

FECHA	CONCEPTO	IMPORTE	OBSERVACIONES
14-02-2025	TOTAL COMPROBADO	$3,677.91	

CERTIFICADO DE TRANSITO

CERTIFICO QUE EL C.
HA PERMANECIDO EN ESTA CIUDAD DEL: AL
OBSERVACIONES:
CIUDAD O LOCALIDAD:

SELLO

CERTIFICA NOMBRE, FIRMA Y PUESTO

DECLARO BAJO PROTESTA DE DECIR LA VERDAD, QUE LOS DATOS CONTENIDOS EN ESTE DOCUMENTO SON VERIDICOS Y MANIFIESTO TENER CONOCIMIENTO DE LAS SANCIONES QUE SE APLICAN EN CASO CONTRARIO.

INFORMA Y ENTREGA

ARMANDO TOYOKAZU WAKIDA KUSUNOKI
COMISIONADO

SECRETARIA DE AGRICULTURA Y DESARROLLO RURAL

INSTITUTO MEXICANO DE INVESTIGACIÓN EN PESCA Y ACUACULTURA SUSTENTABLES (IMIPAS, ANTES INAPESCA)

INFORME Y RELACION DE GASTOS DE LA OPERACION

RELACION DE COMPROBANTES

CONCEPTO	PDF	XML	TICKET	IMPORTE	FOLIO FISCAL
COMBUSTIBLE	1.FACTURA(CHW13305)-56331-2025-02-12 092141.PDF	1.FACTURA(CHW13305)-56331-2025-02-12 092141.XML		$ 1200.00	7817CD81-C622-4964-ADC2-68E5CE148550
ALIMENTACION	2.F-6021 INSTITUTO MEXICANO DE INVESTIGACION EN PESCA.PDF	2.F-6021 INSTITUTO MEXICANO DE INVESTIGACION EN PESCA.XML		$ 218.00	fd8aaa19-190e-4c61-8fcf-67c330763a97
ALIMENTACION	3.FACTURA_1739383646748_3339062502121 80704506.PDF	3.FACTURA_1739383646748_3339062502121 80704506.XML		$ 222.91	4dc83087-d9d1-401d-b165-0570de8e6247
ALIMENTACION	4.FACTURA_1739384433130_3339062502121 82018720.PDF	4.FACTURA_1739384433130_3339062502121 82018720.XML		$ 218.5	9251c8ff-eab2-4272-a971-ad8e9029d4bb
ALIMENTACION	5.INP00121493414135_ATTACH44.PDF	5.INP00121493414135_ATTACH44.XML		$ 327.00	be9817ac-24e8-46ef-b573-b6c2fb62abe8
ALIMENTACION	6.FACTURA_1739385649372_3292952502121 84017291.PDF	6.FACTURA_1739385649372_3292952502121 84017291.XML		$ 110.00	84c36913-feef-4cb2-9102-a195aeb2347f
ALIMENTACION	7.FACTURA_1739488865248_3292952502132 32048076.PDF	7.FACTURA_1739488865248_3292952502132 32048076.XML		$ 221.5	6296bcb4-8707-4aed-abc1-a4dcfa296201
HOSPEDAJE	8.INP0012149341987_ATTACH44.PDF	8.INP0012149341987_ATTACH44.XML		$ 1160.00	a74e5922-e067-4c0f-8736-f9741f331b63

HUEVOS MOTULEÑOS Y MÁS

UUID (FOLIO FISCAL)	SERIE Y FOLIO
FD8AAA19-190E-4C61-8FCF-67C330763A97	**6021**
NO. DE SERIE DEL CERTIFICADO DEL EMISOR	FECHA DE EXPEDICIÓN
00001000000710318451	**11/02/2025 02:08:41 p. m.**
NO. DE SERIE DEL CERTIFICADO DEL SAT	FECHA DE CERTIFICACIÓN
00001000000509846663	**11/02/2025 02:09:55 p. m.**

VERSIÓN CFDI: 4.0

INFORMACIÓN DEL EMISOR

NOMBRE: **PEDRO ULISES BE CANCHE**
RFC: **BECP8101192Y7**
REGIMEN FISCAL: **612: Personas Físicas con Actividades Empresariales y Profesionales**

INFORMACIÓN DEL RECEPTOR

NOMBRE: **INSTITUTO MEXICANO DE INVESTIGACION EN PESCA Y ACUACULTURA SUSTENTABLES**
RFC: **INP001214934**
DOMICILIO FISCAL: **04100**
REGIMEN FISCAL: **603: Personas Morales con Fines no Lucrativos**
USO CFDI: **G03: Gastos en general**

DATOS GENERALES

TIPO DE COMPROBANTE: **I: Ingreso**
FORMA DE PAGO: **04: Tarjeta de crédito**
MÉTODO DE PAGO: **PUE: Pago en una sola exhibición**
LUGAR DE EXPEDICIÓN: **97208**
EXPORTACIÓN: **01: No aplica**
MONEDA: **MXN: Peso Mexicano**

CANT	CLAVE	NO. ID	UNIDAD	DESCRIPCIÓN	VALOR UNITARIO	DTO.	IMPORTE
1.000000	90101501	XABC01XABC01	E48 SERVICIO	CONSUMO DE ALIMENTOS DEL 11 DE FEBRERO DEL 2025	$187.93		$187.93

OBJETO IMPUESTO: 02: Sí objeto de impuesto

		BASE	TIPO FACTOR	TASA CUOTA	IMPORTE
TRASLADOS	002: IVA	$187.93	Tasa	0.160000	$30.07

IMPUESTOS

	IMPUESTO	BASE	TIPO FACTOR	TASA CUOTA	IMPORTE
TRASLADOS	002: IVA	$187.93	Tasa	0.160000	$30.07

SELLO DIGITAL DEL CFDI

A5gLQ3qhR96bDKvytjV2JvU008IBE9p8YqhMPIYzNWXDb+dpjdR70tUjxcDX9rBFopQeqtE6OEvpO2qRnvoo3Ww5yndBSCIAnAK4EK1e9Zr2ZCuYTjp8wRJli8CdVRT4nijhDX9wDu7dCk+v69qfeZZhR9k54bIdNUfwICT38U6Kyfd4/D8uyNJgPERVqiC9AmEvjpwmMr5QFxRCpgRG1g6i3plVpA3R/I6hg9GU+f5VOTGS92m1V++80vs7V472HDA2H6xnJ3JHwB7OH5+8CaCxvFDoK5WtDeBAA4Ip2GnEak6jWyejJUVCstS80uZfXEQ8AKC6RIZQBaUd23ULuQ==

SELLO DIGITAL DEL SAT

khAUNp10lit7VooU/IIGJf5ucg26xVcuYljVhKyd4uqes4qAU0n+HPN5ZRbhHtiN8VRScMtSuNAmbzhEv8p7rf0sg2QkTLIFhP8qwTps8fVazJDjyhWrjAEde7v6fFS4Erw4r4UdYIARBU6GEHmferoi8cqnrctEg1klk4B2NK4pDHnKI5KFHXCOF4GgqsnGPL+16x4mIMXtaauOaEUCSFgkGx2VN9n/kthtrCwk7/4cPFbtRXTzTn0KsAFa/VrDGHp09LiTKRcw8LnEnwYd9NNlwQALb49g0EgX/QEtd8yPMm7rRafuzhWUn+tQqtS+RpXQo+4mzHqOOyFNfjkKcA==

SUBTOTAL	$187.93
IMPUESTOS TRASLADADOS	$30.07
TOTAL	**$218.00**
PROPINA	**$21.80**
TOTAL CON PROPINA	**$239.80**

DOSCIENTOS DIECIOCHO PESOS, 00/100 MXN

CADENA ORIGINAL DEL COMPLEMENTO DE CERTIFICACIÓN

|1.1|fd8aaa19-190e-4c61-8fcf-67c330763a97|2025-02-11T14:09:55|LSO1306189R5|A5gLQ3qhR96bDKvytjV2JvU008IBE9p8YqhMPIYzNWXDb+dpjdR70tUjxcDX9rBFopQeqtE6OEvpO2qRnvoo3Ww5yndBSCIAnAK4EK1e9Zr2ZCuYTjp8wRJli8CdVRT4nijhDX9wDu7dCk+v69qfeZZhR9k54bIdNUfwICT38U6Kyfd4/D8uyNJgPERVqiC9AmEvjpwmMr5QFxRCpgRG1g6i3plVpA3R/I6hg9GU+f5VOTGS92m1V++80vs7V472HDA2H6xnJ3JHwB7OH5+8CaCxvFDoK5WtDeBAA4Ip2GnEak6jWyejJUVCstS80uZfXEQ8AKC6RIZQBaUd23ULuQ==|00001000000509846663

Tiene 72 horas a partir de la emisión del comprobante para solicitar alguna corrección.

made with ❤ by Soft Restaurant®

CADENA COMERCIAL OXXO
R.F.C. CCO8605231N4

Lugar de Expedición
CP: 97205

Factura: 329295250213232048076

Régimen Fiscal:

623 - Opcional para Grupos de Sociedades

Folio Fiscal:

6296bcb4-8707-4aed-abc1-a4dcfa296201

Número del serie CSD del SAT: 00001000000710611637

Número del serie CSD del emisor: 00001000000506772672

Serie: 10CAN

Tipo de Comprobante: I - Ingreso

Exportación: 01 - No Aplica

Fecha de emisión: 2025-02-13T16:20:48

Fecha de certificación: 2025-02-13T17:20:48

Facturado a: INSTITUTO MEXICANO DE INVESTIGACION EN PESCA Y ACUACULTURA SUSTENTABLES
Dirección: AVE. MEXICO
Delegación/Municipio: COYOACAN
RFC: INP001214934
Régimen Fiscal: 603 - Personas Morales con Fines no Lucrativos

C.P : 04100
Colonia: DEL CARMEN
Estado: CIUDAD DE MEXICO
Uso CFDI: G03 - Gastos en general

Cantidad	Clave ID	Articulo	Precio Unitario	Impuesto	Importe	ObjetoImp
1.00 EA	50181905	TRIKITRAKES MARINELA 85 GR	25.00	2.00	25.00	02
1.00 EA	50202306	SCHWEPPES GINGER ALE 600 ML NR	16.81	2.69	16.81	02
1.00 EA	50161800	PANDITAS ROJOS 65G CTR RIC	24.07	1.93	24.07	02
1.00 EA	50131700	SANTA CLARA CAFÉ CAPUCCINO 250ML	27.00	0.00	27.00	02
2.00 EA	50161813	CARLOS V CHOCOLATE 18G	7.41	1.18	14.81	02
1.00 EA	50181903	CREMOSAS DONDE 165 G	18.98	1.52	18.98	02
1.00 EA	50181905	CONQUISTADOR DONDE COMBINADO 180GR	31.94	2.56	31.94	02
1.00 EA	50181900	PAN DULCE MANTECADAS BIMBO 123 GR BOLSA:VAINILLA CON NUEZ	25.93	2.07	25.93	02
1.00 EA	50201712	FUZE TEA VERDE SABOR LIMON 600ML	23.00	0.00	23.00	02

PUE - Pago en una sola exhibición
Forma de Pago
28 - Tarjeta de débito

SUBTOTAL	207.55
TASA IVA 0 %	0.00
TASA IEPS 8 %	11.26
TASA IVA 16 %	2.69
TOTAL	221.50

Sello digital del SAT
fpNGJ5ABQTrM3CIkt8+x0tpo3rEegYAvHB8AYJFiVFHFCpcf3PkVpxlkhBRsg+1qEY0KzYtQj2V0M5Em24m08mg+tdZfi39/hhkMCZi48aKTO5mmVlqaFbd53H0bxriKLOpf8tvsi1lfk01SGEUFECYkk1gdHbVDF762ydcQbY07GwTLOIUXul1mYn74jzx1GPGXGUIloaHEkW0+E4B1zO5ejnBc+nH0ibkAsfdsA6RWWsEJEZWb3AYmtTLdGHQycByrYn096/qUYbCuokT8F7Wtzdd7SknPm9IpqIKEuZgZAezPbK8oFH2/eb2JuVVcHM0fMQ5tBsluAX7cdi8yhg==
Sello digital del SAT
gEPnzgSUVtYp5rvc7obkquaIf7cjPHjj/ddS/7ZuVjSwAHcRB+qDbtMULSFaaEaONFtRaaOBEWgRjxluxVpEkbX1o0VNPXOa4P0wbPUj+/Dx7s7rJnoOoziG4hEY3ga/cDKES4KeTZy02U38HVNAU0MKKSQafABk9nyFwJtGMV0ASiVD1H7/A71Eqasqsb2n0LvE5fQJveGRO+JK7bNH7qUrmzLMaOEHUdUAQfKad5fzjzIA62K2Z1gg36WQc3/ChHFO3Vwx7umfiDOtw+kC72BFzRiR3kcjBTkK3pq2/MFgmAi2xRuC7oVnuliV+iGZoYhckjaIzKJVhlvzPpW4Vg==
Cadena Original
||1.1|6296bcb4-8707-4aed-abc1-a4dcfa296201|2025-02-13T17:20:48|AUR100128NN3|fpNGJ5ABQTrM3CIkt8+x0tpo3rEegYAvHB8AYJFiVFHFCpcf3PkVpxlkhBRsg+1qEY0KzYtQj2V0M5Em24m08mg+tdZfi39/hhkMCZi48aKTO5mmVlqaFbd53H0bxriKLOpf8tvsi1lfk01SGEUFECYkk1gdHbVDF762ydcQbY07GwTLOIUXul1mYn74jzx1GPGXGUIloaHEkW0+E4B1zO5ejnBc+nH0ibkAsfdsA6RWWsEJEZWb3AYmtTLdGHQycByrYn096/qUYbCuokT8F7Wtzdd7SknPm9IpqIKEuZgZAezPbK8oFH2/eb2JuVVcHM0fMQ5tBsluAX7cdi8yhg==|00001000000710611637||
***Este documento es una representación impresa de un CFDI.**

CADENA COMERCIAL OXXO
R.F.C. CCO8605231N4

Lugar de Expedición
CP: 97367

Factura: 333906250212180704506

Régimen Fiscal:

623 - Opcional para Grupos de Sociedades

Folio Fiscal:

4dc83087-d9d1-401d-b165-0570de8e6247

Número del serie CSD del SAT: 00001000000710611637

Número del serie CSD del emisor: 00001000000506772672

Serie: 10CAN

Tipo de Comprobante: I - Ingreso

Exportación: 01 - No Aplica

Fecha de emisión: 2025-02-12T11:07:06

Fecha de certificación: 2025-02-12T12:07:07

Facturado a: INSTITUTO MEXICANO DE INVESTIGACION EN PESCA Y ACUACULTURA SUSTENTABLES
Dirección: AVE. MEXICO
Delegación/Municipio: COYOACAN
RFC: INP001214934
Régimen Fiscal: 603 - Personas Morales con Fines no Lucrativos

C.P : 04100
Colonia: DEL CARMEN
Estado: CIUDAD DE MEXICO
Uso CFDI: G03 - Gastos en general

Cantidad	Clave ID	Articulo	Precio Unitario	Impuesto	Importe	ObjetoImp
1.00 EA	50202304	JUMEX 960ML COCO PINA	22.95	0.00	22.95	02
1.00 EA	50202304	JUMEX 960ML UVA	22.95	0.00	22.95	02
1.00 EA	50192701	PIZZA FUD INDIVIDUAL PEPPERONI	46.55	7.45	46.55	02
1.00 EA	50192701	PIZZA FUD INDIVIDUAL PEPPERONI&JAMON	46.55	7.45	46.55	02
1.00 EA	50192701	BAGUETTE TB PARMESANO 180G	29.74	4.76	29.74	02
1.00 EA	50192500	BAGUETTE TB ITALIANO 185G	29.74	4.76	29.74	02

PUE - Pago en una sola exhibición
Forma de Pago
01 - Efectivo

SUBTOTAL	198.49
TASA IVA 0 %	0.00
TASA IVA 16 %	24.42
TOTAL	222.91

Sello digital del SAT
JdPuOz6iJpopbfxwaolpL0+Nkqk6fhwYVLjOF6JBwEOtadWMn4CVSOFwmvt4i92eqQmnNtPNqSoljkmP+MsU9dMy0xWnoLWngC1ZbZJ9t1nM+DwlHwCGIG5PbaJ1uPKi8Wl30FtJY/V9+fPN9dR2E9UOv5fAYjDou2P7joPFLa2SGMmM9GT3I0zin7QOetB1ICKVswON4OlXL221yG2C3nDr4/xmNZXEhyd3Z0vBvyVIkWu1pbsKmGajBr3R+TrXYqRhkjX5eO3yuBiKppoFf7AkOO52p6oA1wGdGft2ErBbuAVgclNTzP8so9WeJv+kGLO/zy4bWb6oK/8g+TXsHQ==
Sello digital del SAT
hH+C0lNQkcrC+bqaNCZqY0dtgpxGplSeixXdfEq7MoUVJWcZ7FlOF6J6m7g8HMkYeEuoFry9DJncFDpW+p50prmBawcBIRE/0bpGus3rq2WEattMdJzvfrH5mBKKlgvxweOz16TM+Yrov7QehgDnQMwfxTlsl1uEYZ45MCxEgqIb1YL2myZ7FSsVntZaDcLOYYsn3PTtWcoNTeRdsNiGKlwblj/8yQLkTdLraFOQaU3XXLoeJV1eOoMi1Zj3gJoM0H5WqJzdxLR+d3aI0F3heblj+/B+LPXQ1YXdK0cLIxDuDWwHDYzAd+uTxTmQr7EB2AmteX/AnmjTOibVrHboRg==
Cadena Original
||1.1|4dc83087-d9d1-401d-b165-0570de8e6247|2025-02-12T12:07:07|AUR100128NN3|JdPuOz6iJpopbfxwaolpL0+Nkqk6fhwYVLjOF6JBwEOtadWMn4CVSOFwmvt4i92eqQmnNtPNqSoljkmP+MsU9dMy0xWnoLWngC1ZbZJ9t1nM+DwlHwCGIG5PbaJ1uPKi8Wl30FtJY/V9+fPN9dR2E9UOv5fAYjDou2P7joPFLa2SGMmM9GT3I0zin7QOetB1ICKVswON4OlXL221yG2C3nDr4/xmNZXEhyd3Z0vBvyVIkWu1pbsKmGajBr3R+TrXYqRhkjX5eO3yuBiKppoFf7AkOO52p6oA1wGdGft2ErBbuAVgclNTzP8so9WeJv+kGLO/zy4bWb6oK/8g+TXsHQ==|00001000000710611637||
***Este documento es una representación impresa de un CFDI.**

CADENA COMERCIAL OXXO
R.F.C. CCO8605231N4

Lugar de Expedición
CP: 97367

Factura: 333906250212182018720

Régimen Fiscal:
623 - Opcional para Grupos de Sociedades

Folio Fiscal:
9251c8ff-eab2-4272-a971-ad8e9029d4bb

Número del serie CSD del SAT: 00001000000710611637

Número del serie CSD del emisor: 00001000000506772672

Serie: 10CAN

Tipo de Comprobante: I - Ingreso

Exportación: 01 - No Aplica

Fecha de emisión: 2025-02-12T11:20:18

Fecha de certificación: 2025-02-12T12:20:19

Facturado a: INSTITUTO MEXICANO DE INVESTIGACION EN PESCA Y ACUACULTURA SUSTENTABLES
Dirección: AVE. MEXICO
Delegación/Municipio: COYOACAN
RFC: INP001214934
Régimen Fiscal: 603 - Personas Morales con Fines no Lucrativos

C.P : 04100
Colonia: DEL CARMEN
Estado: CIUDAD DE MEXICO
Uso CFDI: G03 - Gastos en general

Cantidad	Clave ID	Articulo	Precio Unitario	Impuesto	Importe	ObjetoImp
1.00 EA	50202306	REFRESCO COCA-COLA 600 ML BOTELLA NO RETORNABLE COLA	18.10	2.90	18.10	02
1.00 EA	50202306	REFRESCO COCA-COLA 3 LT BOTELLA NO RETORNABLE COLA	41.38	6.62	41.38	02
1.00 EA	50192100	FRITURAS CHARRITOS LA LUPITA 300 GR BOLSA	59.26	4.74	59.26	02
1.00 EA	50202306	REFRESCO COCACOLA 2.5 LT BOTELLA NO RETORNABLE COLA	32.76	5.24	32.76	02
1.00 EA	50202301	AGUA PURIFICADA CRISTAL 1.2L	18.00	0.00	18.00	02
1.00 EA	50202302	HIELO 5KG BOLSA	29.50	0.00	29.50	02

PUE - Pago en una sola exhibición
Forma de Pago
01 - Efectivo

SUBTOTAL	199.00
TASA IVA 16 %	14.76
TASA IVA 0 %	0.00
TASA IEPS 8 %	4.74
TOTAL	218.50

Sello digital del SAT
GV9mVKTeBRnxkkvxVcYlJpBhMvp5KNPDdLWp9pXAHn1KkBLu177XaFRYg0rhBzcoG9TBK1qoVp11Rx8dGUbYeO6hO2K7NrW6R7ntOWguApCGhCFPohViWlPyJ1Tp3HlMp14PHM+c22+TF78rOYyX6uLBenUNapihHqnNrfY4VhZqrL5MW9q9AaSBnVB0FywO1eSoo8jAlgJOSTNPjea7RR+73u3a4I6O/dnR9OvMqlr2g5bIM/mq/lUqphM8k0w6lwbBRdwVZ0Zf/Lh1JlQ8w+JDrlFPNCZ86tMOx570lYhXvsXBXulQI2wa6qJZOYfLocC28LKNTXflpsjNkFgYrw==
Sello digital del SAT
RCoGVaKYWxacK4HGcBtkuXLPGik8uFdwjeVJZy2v7XlRY0hXGoYqm+2D55oQKlvHnYzE6+LqVwNaYRPVdbH7mESqAQCRRUQR789OlVXdwOaPZFyDetZZcuO86qnPlDf73cQj/htFMp80zuSBXSp2M41tyMdrk58MQA826VtS1gnFGiPIxPn4BSueNUzeQw0g4GuY8ldQP5Dz4X1O+5Jo4PJpXz50jZP4UDZiB7JlqBqK3K7qGuYmc4aRXSzqWkgVaSKl/N8bcxSFkRKZmvUhMEZ0hiZ5bmldEW8qVaob3OMPBlKCEwsv84NohhsuLhXVBWDafTt3MIZoAA9nK5swuA==
Cadena Original
||1.1|9251c8ff-eab2-4272-a971-ad8e9029d4bb|2025-02-12T12:20:19|AUR100128NN3|GV9mVKTeBRnxkkvxVcYlJpBhMvp5KNPDdLWp9pXAHn1KkBLu177XaFRYg0rhBzcoG9TBK1qoVp11Rx8dGUbYeO6hO2K7NrW6R7ntOWguApCGhCFPohViWlPyJ1Tp3HlMp14PHM+c22+TF78rOYyX6uLBenUNapihHqnNrfY4VhZqrL5MW9q9AaSBnVB0FywO1eSoo8jAlgJOSTNPjea7RR+73u3a4I6O/dnR9OvMqlr2g5bIM/mq/lUqphM8k0w6lwbBRdwVZ0Zf/Lh1JlQ8w+JDrlFPNCZ86tMOx570lYhXvsXBXulQI2wa6qJZOYfLocC28LKNTXflpsjNkFgYrw==|00001000000710611637||
***Este documento es una representación impresa de un CFDI.**

CADENA COMERCIAL OXXO
R.F.C. CCO8605231N4

Lugar de Expedición
CP: 97205

Factura: 329295250212184017291

Régimen Fiscal:

623 - Opcional para Grupos de Sociedades

Folio Fiscal:

84c36913-feef-4cb2-9102-a195aeb2347f

Número del serie CSD del SAT: 00001000000710611637

Número del serie CSD del emisor: 00001000000506772672

Serie: 10CAN

Tipo de Comprobante: I - Ingreso

Exportación: 01 - No Aplica

Fecha de emisión: 2025-02-12T11:40:17

Fecha de certificación: 2025-02-12T12:40:17

Facturado a: INSTITUTO MEXICANO DE INVESTIGACION EN PESCA Y ACUACULTURA SUSTENTABLES
Dirección: AVE. MEXICO
Delegación/Municipio: COYOACAN
RFC: INP001214934
Régimen Fiscal: 603 - Personas Morales con Fines no Lucrativos

C.P : 04100
Colonia: DEL CARMEN
Estado: YUCATAN
Uso CFDI: G03 - Gastos en general

Cantidad	Clave ID	Articulo	Precio Unitario	Impuesto	Importe	ObjetoImp
1.00 EA	50192100	KACANG INCOGNITA 67GR	21.30	1.70	21.30	02
1.00 EA	50202309	ELECTROLIT MORA AZUL 625ML	34.00	0.00	34.00	02
2.00 EA	50181905	EMPERADOR COMBINADO 91G	15.74	2.52	31.48	02
1.00 EA	50202306	REFRESCO PEPSI 600 ML BOTELLA NO RETORNABLE COLA	16.38	2.62	16.38	02

PUE - Pago en una sola exhibición
Forma de Pago
28 - Tarjeta de débito

SUBTOTAL	103.16
TASA IVA 0 %	0.00
TASA IEPS 8 %	4.22
TASA IVA 16 %	2.62
TOTAL	110.00

Sello digital del SAT
PQwLLH25y0Avv7t0Id4DhEkTOUfrdh8NXN/PCAP++zwtm8vVNjPZ8Wf6MB5HOYCQ3YCO9cY8ehINJKEQLPSaRs3DHjABXaQA7h7SSpW2ng8SyMYn1RAnJOPEuVR3qTHWeJIEL32rXGd63j67dujA+86gwCYCoZMlEOjAPRLJ06qU5CRu7gJgo/mC/JU5hKgxB2DfEHs12ByukgBtGDo1V1uERgmHrAU3+rj4vX9sLkvrJsTOhVGdaH0eETDik95zdLIE21AzwL5+slsq01sNJdxvmncVhHZ5FjFUflTlN5UQ6Q1xS56ZxPSDx6lYCPGjSnKGbFzDz4O6UhJSL16W0w==
Sello digital del SAT
OHzupT7diCYszXzrhf3/gGK5dB1go+8kXJcTxb+NOj3vzZXlvZGXGCM5KwfDCmfpn3mFfQiXo/MFotYeQnN0u7aFZYbR0ByohU9iWEzbXcoRXB9DdJlLpnSJ3zrZte+NzQahfO/sCsnexp8tfa+2V0hhBhPvDQj+vdUXHULsJxsB1vWqbtlTG+CcAODRr3kbH+yLPdaUT1MUEnOwt0S8Kp91ESN8f2Y3eaot3R2X66HCVCwy9j2scjJgzFQzrZFeNbEZNy/j2sQofKDuhSsyoe+9pJhABS17Pd8lTFHDu92/RegQPooz7xzhudPInqptWV5VtiMG4fJa3U0ClrVC8g==
Cadena Original
||1.1|84c36913-feef-4cb2-9102-a195aeb2347f|2025-02-12T12:40:17|AUR100128NN3|PQwLLH25y0Avv7t0Id4DhEkTOUfrdh8NXN/PCAP++zwtm8vVNjPZ8Wf6MB5HOYCQ3YCO9cY8ehINJKEQLPSaRs3DHjABXaQA7h7SSpW2ng8SyMYn1RAnJOPEuVR3qTHWeJIEL32rXGd63j67dujA+86gwCYCoZMlEOjAPRLJ06qU5CRu7gJgo/mC/JU5hKgxB2DfEHs12ByukgBtGDo1V1uERgmHrAU3+rj4vX9sLkvrJsTOhVGdaH0eETDik95zdLIE21AzwL5+slsq01sNJdxvmncVhHZ5FjFUflTlN5UQ6Q1xS56ZxPSDx6lYCPGjSnKGbFzDz4O6UhJSL16W0w==|00001000000710611637||
***Este documento es una representación impresa de un CFDI.**

FACTURA

Folio 1987

RUPERTO YVAN OJEDA MARRUFO

OEMR530518934
612 - Personas Físicas con Actividades Empresariales y Profesionales
Exportación: 01|No aplica

Correo Electrónico: yvanojeda54@gmail.com

Tipo
INGRESO(I)
Fecha de expedición
2025-02-13T15:01:36
Fecha de certificación
2025-02-13T15:01:40
No. serie de certificado de sello digital
00001000000514041583
Folio fiscal (UUID)
a74e5922-e067-4c0f-8736-f9741f331b63
Número de serie de certificado del sat
00001000000509846663
Elaboró
RUPERTO YVAN OJEDA MARRUFO
Expedido en
97367
Moneda / Tipo cambio
MXN / 1.00

--INFORMACIÓN DEL CLIENTE--
INSTITUTO MEXICANO DE INVESTIGACION EN PESCA Y ACUACULTURA SUSTENTABLES
INP001214934
Av. Mexico No. 190 Col. Del Carmen
Ciudad de México Ciudad de México Mexico Coyoacán **CP.** 04100
Uso CFDI G03|Gastos en general
Régimen 603|Personas Morales con Fines no Lucrativos

Cantidad	Unidad	Código	Código SAT	Descripción	Precio	Desc. Unitario	Importe
1	E48-Unidad de servicio	1	90111800	Cuartos de hotel	$ 1,000.00	$ 0	$1,000.00

02 | Objeto de impuesto

Código SAT	Tipo	Impuesto	Tasa / Cuota	Total
002	Trasladado	IVA	Tasa %16.00	$ 160.00

Son : MIL CIENTO SESENTA PESOS 00/100 M.N. | MONEDA: MXN - Peso Mexicano
hospedaje del dia 11 al 13 de febrero 2025

	Importe	$1,000.00
	Subtotal	**$1,000.00**
BASE 1,000.00	IVA 16.00 %	$160.00
	Total	**$1,160.00**

Forma de pago:	01 | Efectivo.
Cuenta(s) bancaría(s):	No aplica.
Condiciones de pago:	No aplica
Método(s) de pago:	PUE | Pago en una sola exhibición

Sello digital del CFDI

UNhLJ3Vwcf4FXpnuWqnNz+4J4Y5xpZ1YOMx1VPGwBeYvXQFNWLImyAU8GUGSnhmfXfmeArK11NDoGuAx+W/klzepnF2btAcDDwETFh3pbtyMsiAmOMjQvm4jwO6Z0HVkgK
VU66G1uRlJzbrSd4cJAIl/eORX2oLrYumKVDuKXr8O5yMN/5Em1AzEfTmWgn20BYqHYMs5VZWXEl+G/E/WnfK+akMV5g3UyuZtOkM1vQU7qJca/bhBGr9TUjyoFiOWOEpc
Ua3xGSQG3S89lNG2rluu+jBz0rF49n2f88lyYLnUhUeWYz9Es+yyELE3JvtSnLTxHfpTQa1O/TCRkl2Wtw==

Sello del SAT

MaOKiBgbqIdZAHiSKHOizT/s0H/3t81J9rCiJ7ceCRwC2ornRaSuxmF8kjutlYrvHyfnHXG0Z/C+j9v1MP1RBUloHZ23LeWKZYMt
dImzm2yEqdAAl/YvMjFwPxVOLvbIK32D4NZg6PeO1Od8NyOoMiNYytK0nZ1K5LxknC5Q//dFTTwZ8g2kDYrk+3n0ShDb91j7hnRP
9ARqpiH8TjvZ9CYlpWzxDYheRYGuQ1xZJ9eOIQH7AKAlRj0HGhNgdFSw5HKIDzk3nSoyW6L565DYltf1YPMfwBakVniy0K/7r6KY
ORUrOQxbxHtNQ821CscV2UDEgmetxkguus+A0OKXvQ==

Cadena original del complemento de certificación digital del SAT

||4.0|1987|2025-02-13T15:01:36|01|00001000000514041583|No aplica|1000.00|MXN|1160.00|I|01|PUE|97367|OEMR530518934|RUPERTO YVAN OJEDA MARRUFO|612|INP001214934|INSTITUTO MEXICANO DE INVESTIGACION EN PESCA Y ACUACULTURA SUSTENTABLES|04100|603|G03|90111800|1|1|E48|Unidad de servicio|Cuartos de hotel|1000.000000|1000.00|02|1000.000000|002|Tasa|0.160000|160|1000.00|002|Tasa|0.160000|160.00|160. 00||

Este documento es una representación impresa de un CFDI
Comprobante Versión CFDI 4.0

JUAN CARLOS OJEDA FLORES
RESTAURANT "LOS PAMPANOS"
OEFJ871027AN3
621 - Incorporación Fiscal
Exportación: 01|No aplica

Teléfono: 9889162661
Correo Electrónico: lospampanos1@gmail.com

Fecha certificación	Fecha de emisión	Expedido en	FACTURA
2025-02-12T15:46:26	2025-02-12T15:46:22	97367	14135

Datos del cliente

INSTITUTO MEXICANO DE INVESTIGACION EN PESCA Y ACUACULTURA SUSTENTABLES
INP001214934
Av. Mexico No. 190
Col. Del Carmen Ciudad de México Ciudad de México Mexico Coyoacán 04100
Uso CFDI G03|Gastos en general
Régimen 603|Personas Morales con Fines no Lucrativos

Tipo
INGRESO(I)
Forma de pago
04 | Tarjeta de crédito.
Cuenta(s) bancaría(s)
No aplica.
Condiciones de pago
No aplica
Método(s) de pago
PUE | Pago en una sola exhibición
Elaboró
juan carlos ojeda flores
Moneda
MXN / 1.00

Cantidad.	Unidad	Código	Código SAT	Descripción	Precio	Importe
1	C62-Uno	1	90101501	CONSUMO DE ALIMENTOS	$ 281.896	$281.90

02 | Objeto de impuesto

Código SAT	Tipo	Impuesto	Tasa / Cuota	Total
002	Trasladado	IVA	Tasa %16.00	$ 45.10

SON: TRESCIENTOS VEINTISIETE PESOS 00/100 M.N. | MONEDA: MXN - Peso Mexicano

BASE 281.90

Importe	$281.90
Subtotal	$281.90
IVA 16.00 %	$45.10
Total	**$327.00**

No. Serie certificado digital	Serie certificado SAT	Folio fiscal (UUID)
00001000000517683069	00001000000509846663	be9817ac-24e8-46ef-b573-b6c2fb62abe8

Sello digital

bYXPddmYmJP2mPgr061+RXVKEgt0STSKUUD25Iop54k+sqlvIteMKIrE0ZixjiAcA97J44z9n3MhMfDk2rQ0dybqtjXBUH2v8GQjv9ylbxnKBtlzR9nro7PaorROGs6KCu
GeofvT+H/Atkto3LVarkjQKHGi5ZJCU+MWsYXmZxk/B9BLlIQR+CmEWTxZaJVPDjVLUT0bpeaTEagQ8b12vwfDcVyxS1kUZPFoKOkfK9ml5Hz6QT2z9k89nfAwQik5Iboh
y9Jbq3lLsvXqKrZYDCi7YBWTnk/Q+gtubjqz/ElzKaPlQJFYN+1gz3pSS/hngQ7TM+hwwgXm4RgziuFPuw==

Sello del SAT

U3wccdVnTvSpnNnUotttMy8hpQU84WMM4tXmRMsx2acyUh/hqas+slpBxjJcmFabD2hXcWZSs2bJFu5MbbKLtCrB3Wr1LFu0njF7
j17MCgAPYNxgU/UgK+9tMHk5sCTOZkkffztiU9TZ7elGicFY4CRpBSCWNzjhV9OK23Kgq14zThVBftgCKD/muub0HL2MzlIlHQxBf
nIlBQ3xtvLEZtf2ZGDZFmbZioygk1kefKWqX5WaesvbtJcVZ5FLMnhDyrewotob9Q2ZMaUZDeY6NGz3E63R76+tZnXxnjsRljEkr
knFfHwlt/bqaacao5m/flwvzCw1fOT11tzMXi49ktQ==

Cadena original del complemento de certificación digital del SAT

||4.0|14135|2025-02-12T15:46:22|04|00001000000517683069|No aplica|281.90|MXN|327.00|I|01|PUE|97367|OEFJ871027AN3|JUAN CARLOS OJEDA FLORES|621|INP001214934|INSTITUTO MEXICANO DE INVESTIGACION EN PESCA Y ACUACULTURA SUSTENTABLES|04100|603|G03|90101501|1|1|C62|Uno|CONSUMO DE ALIMENTOS|281.896000|281.90|02|281.896000|002|Tasa|0.160000|45.1|281.90|002|Tasa|0.160000|45.10|45.1 0||

Este documento es una representación impresa de un CFDI
Comprobante Versión CFDI 4.0

SERVICIOS SAN NICOLAS
SSN070413DL6
601 Régimen General de Ley Personas Morales

MEGASUR

Datos Generales del Comprobante

Folio SAT: 7817CD81-C622-4964-ADC2-68E5CE148550
Serie: CHW
Folio: 13305
Fecha: 2025-02-12T9:21:41
Tipo de Comprobante: I Ingreso
LUGAR DE EXPEDICIÓN: 97367
NO.ESTACION: 22432 Celestun
CLAVE SIIC: 0000000001
PERMISO CRE: PL/22432/EXP/ES/2019

DATOS DEL RECEPTOR

INSTITUTO MEXICANO DE INVESTIGACION EN PESCA Y ACUACULTURA SUSTENTABLES
INP001214934 ID Unico:56331
Uso CFDI: G03 Gastos en general
Régimen fiscal : 603 Personas Morales con Fines no Lucrativos
Dirección fiscal (Codigo Postal) : 04100

ClaveProdServ	Cantidad	ClaveUnidad	Descripcion	Impuestos		Valor Unitario	Importe
15101514	47.08	LTR	PL/22432/EXP/ES/2019-2206941-GASOLINA CONTENIDO MIN. 87 OCTANOS(32011)	002 IVA	$161.82	$22.05	$1,038.18

Cantidad con letras SON UN MIL DOSCIENTOS PESOS 00/100 MN Método de Pago: PUE Pago en una sola exhibición Moneda:MXN Forma de Pago: 04 TARJETA DE CREDITO	Subtotal Impuestos Trasladados Total:	$1,038.18 $161.82 $1,200.00

Observaciones:

Cadena Original:
||1.1|7817CD81-C622-4964-ADC2-68E5CE148550|2025-02-12T09:26:56|PPD101129EA3|fdGQ6pTuQyZw1wFTKWgUer+a3qaDLt9wwFn+tu0ZtdHgBBearCP0ZW1xmclruU2f/u7BSBdjzLY1M1ZKAjLgktGRIT7gwfkv/novoI507m6YKUZawT8GkztcEry+cgmgXtzBTRtIKRREpyfm/5np6vp7JGoWP0D3J0eFDl98gY8enxq9jKlp61vqykH3O4xmngye3gV343A5jeXSzPws0Qwb3UipO1q0z81qKWqxA1F6aT61K9tyqsQJuNhDpBQJgnCu1l+EuUuHl1CQdET8KUwQld1UFbECai9BxrjFg5Vlq+bbSO6SW2yrpDMFc5NvtGmtnThqDPb5pjti5h1c5A==|00001000000705928441||

Sello Digital:
fdGQ6pTuQyZw1wFTKWgUer+a3qaDLt9wwFn+tu0ZtdHgBBearCP0ZW1xmclruU2f/u7BSBdjzLY1M1ZKAjLgktGRIT7gwfkv/novoI507m6YKUZawT8GkztcEry+cgmgXtzBTRtIKRREpyfm/5np6vp7JGoWP0D3J0eFDl98gY8enxq9jKlp61vqykH3O4xmngye3gV343A5jeXSzPws0Qwb3UipO1q0z81qKWqxA1F6aT61K9tyqsQJuNhDpBQJgnCu1l+EuUuHl1CQdET8KUwQld1UFbECai9BxrjFg5Vlq+bbSO6SW2yrpDMFc5NvtGmtnThqDPb5pjti5h1c5A==

SELLO DEL SAT:
aVgYgTGCfALBiKwWX47SlzY73QsNZUO0M7WKeZIhQB4s3Zk7MJA1WJ2CPWiSA/ThwW8s/D/ljzZxxBjIxRzVCbkEuUq1tF8gtW9vqkVY7MEswWD56bOmdXhvCpgWBhsFzRih8tdqJ2NvAx/NCAZGDY+IhTbqfYiTKCEofD0XRINg5lD7b2KzXr22on+lWNS6t9mFu/jzQqYUDjd7p9tpioLBQ7h1zQNIx3oOk7egvR5P68WCN3LWcfdHV4VqqO73WeYMvG3+2JdcOPtQEDwcOE8jo4XuUq+A5PC3DSmRL6c3r8hIoTB/uhsaLlf4ZFpe2HOjR4ZJOccKUF6O5uhjWA==

NO. SERIE DEL CERTIFICADO DEL SAT: 00001000000705928441
NO. SERIE DEL CERTIFICADO DEL CSD: 00001000000507014305

Fecha y hora de certificación:2025-02-12T9:26:56

AGRICULTURA
SECRETARÍA DE AGRICULTURA Y DESARROLLO RURAL

IMIPAS
INSTITUTO MEXICANO DE INVESTIGACIÓN EN PESCA Y ACUACULTURA SUSTENTABLES

INSTITUTO MEXICANO DE INVESTIGACION EN PESCA Y ACUACULTURA SUSTENTABLES
CENTRO REGIONAL DE INVESTIGACION ACUICOLA Y PESQUERA
EN YUCALPETEN, YUCATAN
INFORME TECNICO DE COMISION

No. De Comisión	RJL-IMIPAS-YCP-13-2025
Lugar de Comisión	CELESTUN, YUCATÁN
Período de Comisión	2025-02-11 al 2025-02-13
Nombre del comisionado	Armando Toyokazu Wakida Kusunoki
Puesto	Investigador Titular C
Adscripción	CRIAP YUCALPETEN

Actividades Realizadas. (ANEXAR EVIDENCIAS, FOTOS, DATOS, ETC.)

Se realizaron muestreos donde se obtuvo el esfuerzo pesquero y capturas aplicado para la pesca de camarón,

Resultados obtenidos.

En el periodo muestreado se contabilizo los pescadores en el puente en este periodo, se encontraron entre 8 a 12 redes, el problema es que la corriente de la marea no fue la adecuada y solo por un rato breve se pudo trabajar. Por otro, lado, en este año, surgió una nueva modalidad de captura de camarón que es el arrastre con triángulos y a bordo de lanchas. En esta modalidades se contabilizo entre 9 a 13. Y sus capturas variaron entre 29 a 100 kilos. Además, durante el recorrido por la ría donde se encontró alrededor de 14 pescadores de camarón. La salinidad encontrada en el puente vario de 29 a 30 UPS

Contribución para la dependencia o entidad.

Con la información obtenida se propondrán medidas de manejo en mutuo acuerdo con los pescadores

Declaro bajo protesta de decir verdad, que los datos contenidos en este informe son comprobables y verídicos, y manifiesto tener conocimiento de las sanciones que se aplicarán en caso contrario

ATENTAMENTE

Dr. Armando T. Wakida Kusunoki

C.c.p. Archivo del CRIAP Yucalpetén.

Captura de camaron a bordo de embaracion en la laguna de celestún

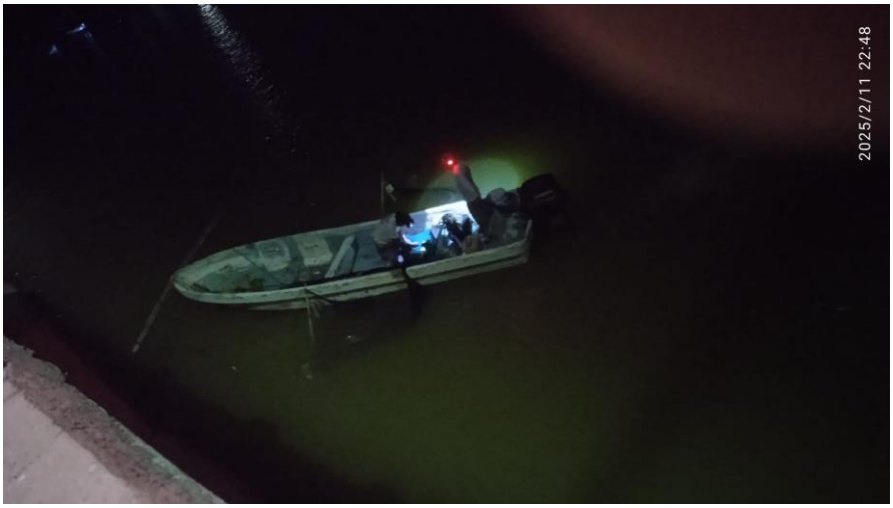
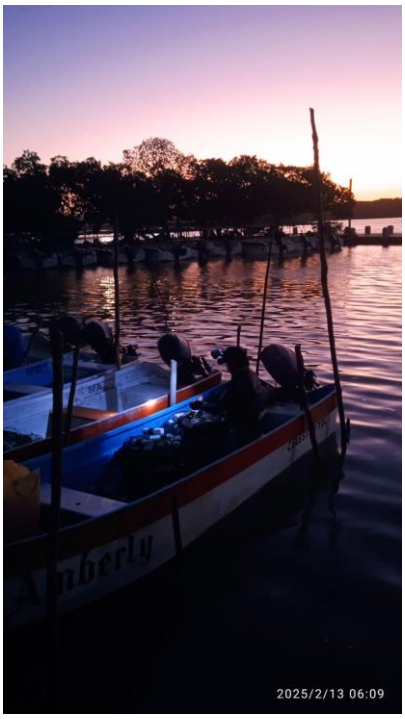
Vista panorámica del punto de salida antes de salir a realizar censo