



SECRETARIA DE AGRICULTURA Y DESARROLLO RURAL

INSTITUTO MEXICANO DE INVESTIGACIÓN EN PESCA Y ACUACULTURA SUSTENTABLES (IMIPAS, ANTES INAPESCA)

RELACIÓN DE GASTOS DE LA OPERACIÓN

DETALLE DE LA COMISIÓN

NOMBRE DEL SERVIDOR PUBLICO COMISIONADO: ALDRIN LABASTIDA CHE

OBJETO DE LA COMISIÓN:

REALIZAR MUESTREO BIOLÓGICO-PESQUERO DEL RECURSO ESCAMA MARINA Y COADYUVAR EN LA TOMA DE DATOS BIOMÉTRICOS DE LOS RECURSOS PULPO Y LANGOSTA EN LOS PRINCIPALES SITIOS DE DESEMBARQUE

PRINCIPALES ACTIVIDADES DESARROLLADAS:

Se anexa informe de Comisión

EVALUACIÓN

Comprobación de Comisión Oficio Número :RJL-IMIPAS-SC-76-2025

FOLIO COMPROBACION SMAF.WEB:RJL-IMIPAS-SC-76-2025/31567

FECHA CIERRE COMPROBACION SMAF.WEB :26-08-2025

DOCUMENTOS DE COMPROBACIÓN

☐ Programa de Trabajo
☐ Acta Circunstanciada

☐ Diploma o Constancia de Participación
☒ Otros

NUM	LUGAR DE LA COMISIÓN	PERIODO DE LA COMISIÓN	CUOTA DIARIA	DIAS	IMPORTE CALCULADO
1	COSTA DE OAXACA (HUATULCO, PUERTO ÁNGEL, PUERTO ESCONDIDO Y ZAPOTALITO)	18-08-2025 al 22-08-2025	\$980.00	4.5	\$4,410.00
EFFECTIVO TOTAL CALCULADO:					\$4,410.00
RECIBI EN EFECTIVO LA CANTIDAD DE:					
\$0.00	D E V E N G A D O				

RELACIÓN DE GASTOS
DESGLOSE DE EROGACIONES COMPROBADAS CON DOCUMENTACIÓN CON REQUISITOS FISCALES

FECHA	CONCEPTO	IMPORTE	OBSERVACIONES
25-08-2025	ALIMENTACION	\$2,620.00	
23-08-2025	HOSPEDAJE	\$1,800.00	
TOTAL		\$4,420.00	

DESGLOSE DE EROGACIONES COMPROBADAS CON DOCUMENTACIÓN SIN REQUISITOS FISCALES

FECHA	CONCEPTO	IMPORTE	OBSERVACIONES
00-00-0000	NA	\$0.00	NA
TOTAL		\$0.00	

REINTEGRO EFECTUADO

FECHA	CONCEPTO	IMPORTE	OBSERVACIONES
00-00-0000	NA	\$0.00	NA
TOTAL		\$0.00	

SUMA TOTAL DE COMPROBACIÓN

FECHA	CONCEPTO	IMPORTE	OBSERVACIONES
26-08-2025	TOTAL COMPROBADO	\$4,420.00	

CERTIFICADO DE TRANSITO

CERTIFICO QUE EL C.
HA PERMANECIDO EN ESTA CIUDAD DEL:
OBSERVACIONES:
CIUDAD O LOCALIDAD:

AL

SELLO

CERTIFICA NOMBRE, FIRMA Y PUESTO

DECLARO BAJO PROTESTA DE DECIR LA VERDAD, QUE LOS DATOS CONTENIDOS EN ESTE DOCUMENTO SON VERIDICOS Y MANIFIESTO TENER CONOCIMIENTO DE LAS SANCIONES QUE SE APLICAN EN CASO CONTRARIO.

INFORMA Y ENTREGA

ALDRIN LABASTIDA CHE
COMISIONADO



AGRICULTURA

SECRETARIA DE AGRICULTURA Y DESARROLLO RURAL



IMIPAS

INSTITUTO MEXICANO
DE INVESTIGACIÓN EN PESCA
Y ACUACULTURA SUSTENTABLES

SECRETARIA DE AGRICULTURA Y DESARROLLO RURAL

INSTITUTO MEXICANO DE INVESTIGACIÓN EN PESCA Y ACUACULTURA SUSTENTABLES (IMIPAS, ANTES INAPESCA)

INFORME Y RELACION DE GASTOS DE LA OPERACION

RELACION DE COMPROBANTES

CONCEPTO	PDF	XML	TICKET	IMPORTE	FOLIO FISCAL
ALIMENTACION	PEOZ640627CC3_A46 90_19-08- 2025T194136.PDF	PEOZ640627CC3_A46 90_19-08- 2025T194136.XML		\$ 435.00	802a0d5f-c604-40b4- 8c7a-d98f1e68ec63
ALIMENTACION	PEOZ640627CC3_A46 91_20-08- 2025T132929.PDF	PEOZ640627CC3_A46 91_20-08- 2025T132929.XML		\$ 410.00	2cd16741-bfd0-49da- 8eca-e0f7d401992b
ALIMENTACION	FACTURA_175574248 3159_33146932508210 21431366.PDF	FACTURA_175574248 3159_33146932508210 21431366.XML		\$ 70.00	4bdc1536-fb50-4103- b385-be2af845794d
ALIMENTACION	0F20934B-8702-4E19- 92F9- F27C4F8A85B9.PDF	0F20934B-8702-4E19- 92F9- F27C4F8A85B9.XML		\$ 1280.00	0F20934B-8702-4E19- 92F9-F27C4F8A85B9
ALIMENTACION	PEOZ640627CC3_A47 00_23-08- 2025T093500.PDF	PEOZ640627CC3_A47 00_23-08- 2025T093500.XML		\$ 425.00	186D03B9-AFC4-41C4- A7EC-C87438C2FDFD
HOSPEDAJE	CD74FC21-C9DB- 424D-ADAE- E4E05E90F191.PDF	CD74FC21-C9DB- 424D-ADAE- E4E05E90F191.XML		\$ 1800.00	CD74FC21-C9DB- 424D-ADAE- E4E05E90F191

INAPESCA 2025

GENERADO VIA WEB POR [HTTPS://SMAF.IMIPAS.GOB.MX/SMAF/INDEX.ASPX](https://SMAF.IMIPAS.GOB.MX/SMAF/INDEX.ASPX)



**OFICIO DE NOTIFICACIÓN DE COMISIÓN
NO. RJL-IMIPAS-SC-76-2025**

Salina Cruz, Oaxaca, a 13 de Agosto de 2025

DATOS DEL COMISIONADO

NOMBRE: ALDRIN LABASTIDA CHE
CARGO: TECNICO TITULAR A
R.F.C.: LACA831007AT1
CLAVE DEL PUESTO: E3424 300
NOMBRE DEL PUESTO: TECNICO TITULAR A
UBICACION DE ADSCRIPCIÓN: CENTRO REGIONAL DE INVESTIGACIÓN ACUÍCOLA Y PESQUERA EN SALINA CRUZ, OAXACA. **TELÉFONO :** 9717145003

DESTINO: COSTA DE OAXACA (HUATULCO, PUERTO ÁNGEL, PUERTO ESCONDIDO Y ZAPOTALITO)

PERIODO DE LA COMISIÓN: DEL 18 DE AGOSTO DE 2025 AL 22 DE AGOSTO DE 2025.

MEDIO DE TRANSPORTE: ☒ VEHICULO OFICIAL ☐ AUTOBUS ☐ AUTO PROPIO ☐

RECORRIDO TERRESTRE : ☒ SALINA CRUZ-HUATULCO-PUERTO ÁNGEL-PUERTO ESCONDIDO-ZAPOTALITO-SALINA CRUZ

AVION ☐

EMBARCACION ☐

DESCRIPCION DEL VEHICULO VEHICULO OFICIAL VEHICULO OFICIAL

HORARIO DE SALIDA : 08:00 HS.

HORARIO DE REGRESO : 20:00 HS.

DETALLES DE LA COMISIÓN :

NOMBRE DEL PROGRAMA / POA : PESQUERIAS MULTIESPECÍFICAS ARTESANALES RIBEREÑAS DE OAXACA Y CHIAPAS

NÚMERO DEL PROGRAMA : 4 - CRIAP SALINA CRUZ

RESPONSABLE DEL PROGRAMA / POA : ALDRIN LABASTIDA CHE

OBJETIVO DEL PROGRAMA / POA : DETERMINAR EL ESTATUS DE LAS POBLACIONES DE PECES DE MAYOR IMPORTANCIA COMERCIAL (HUACHINANGO Y PARGOS, LISA Y JAIBA), ASÍ COMO SU ENTORNO ECOLÓGICO EN LA COSTA DE OAXACA Y CHIAPAS.

METAS INSTITUCIONALES : Informe final

RECURSO PESQUERO :

ACTIVIDAD ESPECIFICA : MUESTREO

OBJETIVO DE LA COMISIÓN : REALIZAR MUESTREO BIOLÓGICO-PESQUERO DEL RECURSO ESCAMA MARINA Y COADYUVAR EN LA TOMA DE DATOS BIOMÉTRICOS DE LOS RECURSOS PULPO Y LANGOSTA EN LOS PRINCIPALES SITIOS DE DESEMBARQUE

OBSERVACIONES : ALDRIN LABASTIDA CHE 012626027680119070 BBVA

PAGO DE VIATICOS : ☒ **ANTICIPADOS**

VIATICOS : \$ 4410.00

PEAJE : \$ 0.00

☐ **DEVENGADOS**

COMBUSTIBLE EN T. EDENRED: \$ 5000.00

PASAJES : \$ 0.00

SOLICITA COMISIÓN

**ENCARGADO DEL DESPACHO DE LOS ASUNTOS DE LA
JEFATURA DEL CENTRO REGIONAL DE INVESTIGACIÓN
ACUÍCOLA Y PESQUERA EN SALINA CRUZ, OAXACA**

AUTORIZA

DIRECTORA DE ADMINISTRACION

EDUARDO RAMOS SANTIAGO

RITA AYON RODRIGUEZ

De conformidad el numeral 12 de los LINEAMIENTOS por los que se establecen medidas de austeridad en el gasto de operación en las dependencias y entidades de la Administración Pública Federal en vigor, previa valoración de la justificación presentada para esta comisión se autoriza por excepción el otorgamiento de viáticos y pasajes.

C.c.p. Jose Luis Vega Mendoza, Administrador De Crip Salina Cruz

C.c.p. Anyeli Vazquez Gonzalez, Subdirector De Recursos Humanos

Archivo.





Informe de comisión RJI-IMIPAS-SC-75-2025.

Costas de Oaxaca (Huatulco, Puerto Ángel, Puerto Escondido y Zapotalito).

Del 18 al 22 de agosto de 2025.

Salina Cruz Oax. a 26 de agosto de 2025

M. en C. Eduardo Ramos Santiago
Encargado del Despacho del
CRIAP SC.
PRESENTE.

El Objetivo de la comisión:

Realizar muestreo biológico-pesquero del recurso escama marina y coadyuvar en la toma de datos biométricos de los recursos pulpo y langosta en los principales sitios de desembarque.

Actividades Desarrolladas:

Durante el periodo de comisión se visitaron las localidades pesqueras de la costa de Oaxaca.

El día 18 de agosto se hizo el recorrido del CRIAP-SC a la comunidad pesquera de Huatulco con el objetivo de realizar el muestreo biológico de escama marina, en este lugar se obtuvo el registro de la especie *Lutjanus guttatus* y *L. peru* (Tabla 1), el arte de pesca con que fueron capturados dichos organismos fue la línea de mano con anzuelo del 11 respectivamente, posteriormente se continuo el recorrido a la comunidad de Bajos de Coyula perteneciente al municipio de Santa María Huatulco, donde se obtuvo el registro biométrico de organismos de pulpo de la especie *Octopus hubbsorum* (Tabla 2). Terminada la actividad se procedió al traslado a Puerto Escondido.

El día 19 de agosto se trabajó en la Bahía principal de Puerto Escondido, llevándose a cabo el muestreo biométrico de escama marina, en donde se obtuvo el registro de las especies de *L. guttatus* y *L. argentiventris* (Tabla 1). Terminada la actividad se procedió al traslado a la comunidad pesquera de Zapotalito, donde se realizó el muestreo biológico de escama marina, obteniéndose el registro de organismos de *L. guttatus* (Tabla 1), se continuo el recorrido a Cerro Hermoso, en donde se realizó el muestreo biológico de escama marina donde se obtuvo el registro de *L. inermis* (Tabla 1), concluido el muestreo se procedió al traslado a Puerto Escondido.

El día 20 de agosto se trabajó en la Bahía principal de Puerto Escondido, llevándose a cabo el muestreo biométrico de escama marina, en donde se obtuvo el registro de las especies de *L. guttatus* y *L. peru* (Tabla 1), posteriormente se procedió al traslado al punto de desembarque del muelle pesquero de Puerto Ángel, donde se llevó a cabo nuevamente el muestreo biológico de escama marina, obteniéndose el registro de especies de *L. peru*, *L. guttatus* y *L. peru* (Tabla 1), capturados con redes agalleras de 3.5 y 4 pulgadas. Concluido el muestreo se procedió al traslado a Puerto Escondido.

El día 21 de agosto se trabajó en la Bahía principal de Puerto Escondido, llevándose a cabo el muestreo biométrico de escama marina, en donde se obtuvo el registro de las especies de *L. guttatus* y *L. peru* (Tabla 1), en este mismo lugar se llevó a cabo el registro biométrico de langosta de las especies de Langosta azul (*Panulirus inflatus*) y Langosta verde (*P. gracilis*) (Tabla 3). Concluido el muestreo se procedió al traslado a la comunidad Pesquera de Agua Blanca, para obtener el registro biométrico de ostión provenientes de la pesca comercial, pero no se obtuvieron las muestras ya que el organismo se entra en veda, por lo que se procedió al traslado a Puerto Escondido.



Informe de comisión RJI-IMIPAS-SC-75-2025.

Costas de Oaxaca (Huatulco, Puerto Ángel, Puerto Escondido y Zapotalito).

Del 18 al 22 de agosto de 2025.

El día 22 de agosto se trabajó en la Bahía principal de Puerto Escondido, llevándose a cabo el muestreo biométrico de escama marina, en donde se obtuvo el registro de las especies de *L. guttatus* y *L. peru* (Tabla 1, posteriormente se continuó el recorrido a la localidad de Huatulco, donde se obtuvo el registro de las especies de *L. guttatus* y *L. argentiventris* (Tabla 1); el arte de pesca con que fueron capturados dichos organismos fue la línea de mano con anzuelo del 12, posteriormente se continuo con el traslado a Salina Cruz a las instalaciones del CRIAP-SC para el resguardo del equipo y vehículo.

Otras actividades:

Ninguno.

Declaro, bajo protesta de decir verdad, que los datos contenidos en este formato son los solicitados y verídicos; y manifiesto tener conocimiento de las sanciones que se aplicarían en caso contrario.

ATTE

Biol. Aldrin Labastida Che.
Técnico Titular "A"





Informe de comisión RJI-IMIPAS-SC-75-2025.

Costas de Oaxaca (Huatulco, Puerto Ángel, Puerto Escondido y Zapotalito).

Del 18 al 22 de agosto de 2025.

Resultados obtenidos:

Tabla 1. Escama

Especie	# de organismos	Lt máxima (cm)	Lt mínima (cm)	Lt promedio (cm)	% que representa
<i>Lutjanus argentiventris</i>	29	44.5	18	30.5	13
<i>Lutjanus guttatus</i>	63	47	22.5	33.5	27
<i>Lutjanus peru</i>	127	49	26	35	54
<i>Lutjanus inermis</i>	13	34	21	29.5	6
Total	232				100

Lt= Longitud total (medidas en cm escama marina)

Tabla 21. Pulpo.

Especie	# de organismos		Lt máxima (mm)	Lt mínima (mm)	Lt promedio (mm)	% que representa
	Hembras	Machos				
<i>Octopus hubbsorum</i>	29	25	123	62	81	100
	54					

Lt= Longitud del manto (medidas en mm cefalópodos).

Tabla 3. Langosta.

Especie	# de organismos		LC máxima (mm)	LC mínima (mm)	Lt promedio (mm)	% que representa
	Hembras	Machos				
<i>Palinuros inflatus</i>	8	15	116	64	96.7	60
<i>Palinuros gracilis</i>	4	6	115	8.5	92.2	40
	33					

Lc= Longitud cefalotórax de la concha (medidas en mm en crustáceo)

Recomendaciones y observaciones:

Se recomienda realizar las actividades de campo de acuerdo a la calendarización programada, con la finalidad de recabar la información que servirá para realizar los análisis correspondientes y con ellos generar los elementos técnicos para el manejo adecuado de los recursos.



Informe de comisión RJI-IMIPAS-SC-75-2025.

Costas de Oaxaca (Huatulco, Puerto Ángel, Puerto Escondido y Zapotalito).

Del 18 al 22 de agosto de 2025.

Bitácora de recorrido.

Combustible solicitado: 5000

Combustible utilizado y comprobado: 4999.69

Datos del vehículo:

Marca: CHEVROLET S10 MAX

Modelo: 2023

Placas: MEZ847A

Fecha	Recorrido		Kilometraje inicial	Kilometraje final	Distancia recorrida
	De	A			
18/08/2025	Salina Cruz	Huatulco	51344	51489	145
18/08/2025	Recorridos internos Huatulco		51489	51501	12
18/08/2025	Huatulco	Bajos Coyula	51501	51531	30
18/08/2025	Bajos de Coyula	Puerto Escondido	51531	51632	101
19/08/2025	Recorridos internos Puerto Escondido		51632	51649	17
19/08/2025	Puerto Escondido	Zapotalito	51649	51713	64
19/08/2025	Zapotalito	Cerro Hermoso	51713	51723	10
19/08/2025	Cerro Hermoso	Puerto Escondido	51723	51797	74
20/08/2025	Recorridos internos Puerto Escondido		51797	51813	16
20/08/2025	Puerto Escondido	Puerto Angel	51813	51892	79
20/08/2025	Puerto Angel	Puerto Escondido	51892	51971	79
20/08/2025	Recorridos internos Puerto Escondido		51971	51989	18
21/08/2025	Recorridos internos Puerto Escondido		51989	52012	23
21/08/2025	Puerto Escondido	Agua Blanca	52012	52048	36
21/08/2025	Agua Blanca	Puerto Escondido	52048	52084	36
21/08/2025	Recorridos internos Puerto Escondido		52084	52106	22
22/05/2025	Recorridos internos Puerto Escondido		52106	52130	24
22/05/2025	Puerto Escondido	Huatulco	52130	52244	114
22/05/2025	Recorridos internos Huatulco		52244	52257	13
22/05/2025	Huatulco	Salina Cruz	52257	52405	146
				Total	1059

Fecha de carga	Kilometraje de carga.	Litros	Precio por litro	Importe	Documento comprobatorio
18/08/2025	51352	39.48	23.69	935.28	19277
19/08/2025	51723	56.28	23.99	1350.16	1778
20/08/2025	51978	45.85	23.99	1099.94	1853
21/08/2025	52087	50.00	23.99	1199.50	1039
22/08/2025	52396	17.51	23.69	414.81	19844
		Total	209.12	4999.96	

Observaciones: Ninguno



Informe de comisión RJI-IMIPAS-SC-75-2025.

Costas de Oaxaca (Huatulco, Puerto Ángel, Puerto Escondido y Zapotalito).

Del 18 al 22 de agosto de 2025.

Evidencias (fotografías, minuta, otros documentos).

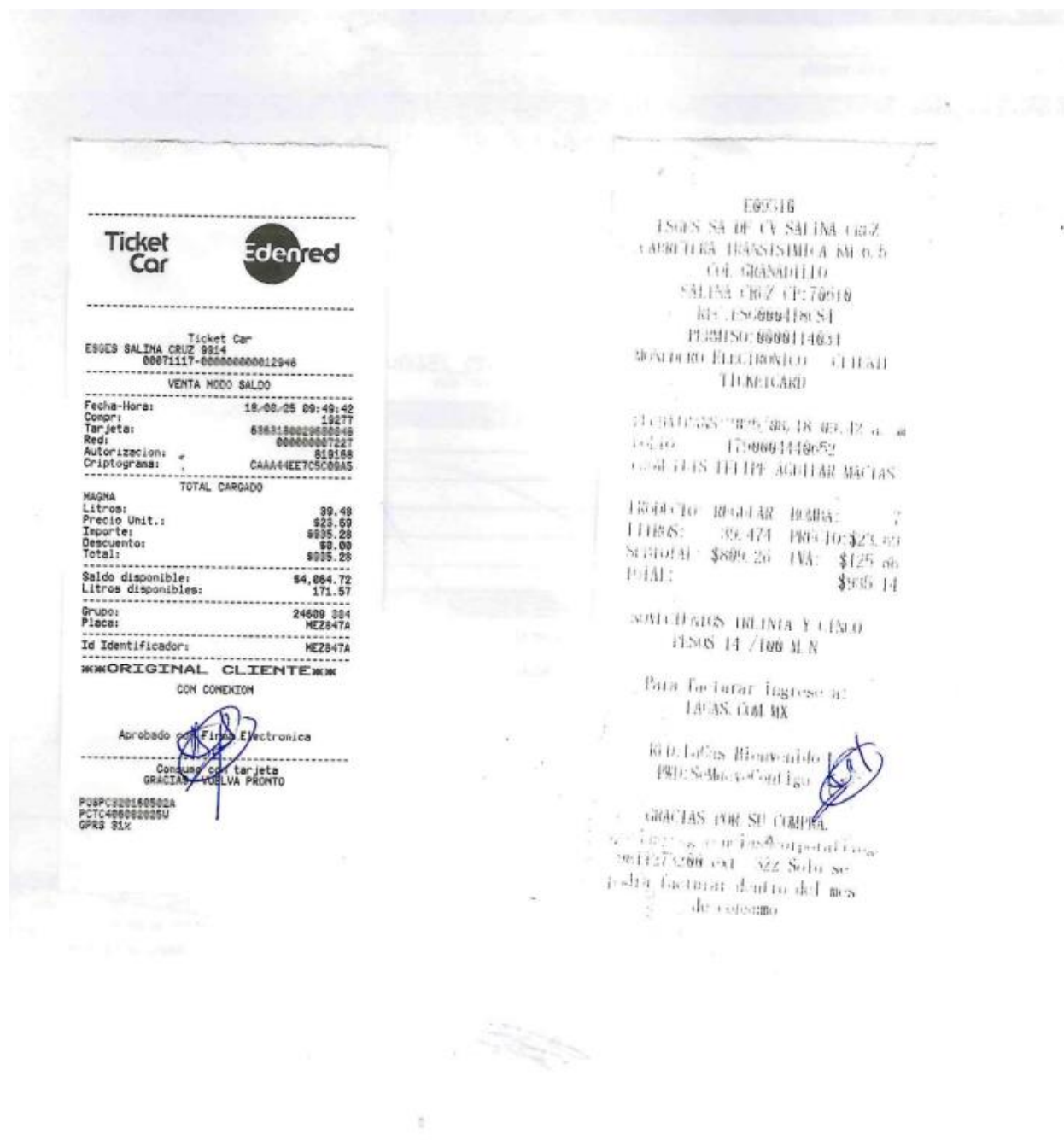



Informe de comisión RJI-IMIPAS-SC-75-2025.

Costas de Oaxaca (Huatulco, Puerto Ángel, Puerto Escondido y Zapotalito).

Del 18 al 22 de agosto de 2025.



FACTURA
E04736 - SERVICIO ZICATELA

RFC: SZT-940104-MES
Permiso CRE: PL/1820/EXP/ES/2015
Clase PEMEX: 0000107450
CARRETERA COSTERA DEL PACIFICO NEL 6
COL: BRISAS DE ZICATELA
PUERTO ESCONDIDO, OAXACA. CP: 71559
Regimen Fiscal: 601 - GENERAL DE LEY
PERSONAS MORALES
e-Mail: Ventasmixabla4736@edenered.com
Tel: 9546804019

-1 - PUBLICO EN GENERAL

RFC: XAXX-010101-000 CP: 71559
Regimen Fiscal: 616 - SIN OBLIGACIONES
FISCALES

2DBAF3FD-10F9-4F3F-9CC7-C843956251B5
Factura: XAX-41070

Tipo de Comprobante: 1 - INGRESO
Fecha: MA 19/AGO/25 13:41:22
Fecha SAT: MA 19/AGO/25 13:41:43
CSD Emisor: 0300100000712491526
CSD SAT: 000010000000710000019
Forma de Pago: 01 - EFECTIVO
Uso de Pago: FUE PAGO EN UNA SOLA
Uso CFDI: FOL - PUE DEFINIR

Folio: 545893956
No. ID: PL/2226/E-06/Exp/2015-541000056
Pos: 02 Rang: 02 MA 19/AGO/25 13:41:22
Cantidad: 56.777
Unidad: LTR - LITROS
Producto: MAGNA
Clave SAT: 15101514
Precio Unitario: \$20.759627
Base: \$1,176.29
IVA Tasat: 0.101666
SubTotal: \$1,186.29
IVA Imposte: \$181.60
Total: \$1,350.09

<< OCH TRESCIENTOS CINCUENTA PESOS
09/100 M.N.>>

Setio Digital Emisor:
Este código QR es una representación digital de la factura emitida por el emisor autorizado por el SAT. Su uso es obligatorio para la validación de la factura en el portal del SAT. No debe ser alterado ni manipulado. Su uso indebido puede acarrear sanciones administrativas y penales.

Setio Digital SAT:
Este código QR es una representación digital de la factura emitida por el emisor autorizado por el SAT. Su uso es obligatorio para la validación de la factura en el portal del SAT. No debe ser alterado ni manipulado. Su uso indebido puede acarrear sanciones administrativas y penales.

Cadena Original SAT:
Este código QR es una representación digital de la factura emitida por el emisor autorizado por el SAT. Su uso es obligatorio para la validación de la factura en el portal del SAT. No debe ser alterado ni manipulado. Su uso indebido puede acarrear sanciones administrativas y penales.





Informe de comisión R/JL-IMIPAS-SC-75-2025.

Costas de Oaxaca (Huatulco, Puerto Ángel, Puerto Escondido y Zapotalito).

Del 18 al 22 de agosto de 2025.

Ticket Car

Edenred

Ticket Car
SERVICIO ZICATELA 4736
00009555-0000000000000012

VENTA MODO SALDO

TOTAL CARGADO

WAGMA	
Litros:	45.95
Precio Unit.:	\$23.99
Importe:	\$1,099.94
Descuentos:	\$0.00
Total:	\$1,099.94
Saldo disponible:	\$1,054.82
Litros disponibles:	87.30
Grupo:	24000 004
Plaza:	MEX247A
ID Identificador:	MEX247A

ORIGINAL CLIENTE

CON CONEXION

Aprobado con Firma Electrónica

Conjunto con Tarjeta
GRACIAS, VUELVA PRONTO

POS#C300180050A
PCT#436082025A
GR5 TC

PEMEX
E04736

FACTURA
E04736 - SERVICIO ZICATELA

RFC: SZI-940104-ME5
Permiso CRE: PL/3820/EXP/ES/2015
Clave PEMEX: 0000107450
CARPETERA COSTERA DEL PACIFICO KEL 6
COL: ERISAS DE ZICATELA
PUERTO ESCONDIDO, OAXACA CP: 71950
Regimen Fiscal: 601 - GENERAL DE LEY
PERSONAS FISCALES
en Tlalil, Ventas zicatelita4722@gmail.com
Tel: 9546994029

-1- PUBLICO EN GENERAL

RFC: XAXX-010101-000 **CP: 71950**
Regimen Fiscal: 616 - SIN CORRELATIVOS
FISCALES

45595903-D64B-45E6-8B5D-B0CFC6E91DE

Factura:	XAX-41150
Tipo de Comprobante:	1 - INGRESOS
Fecha:	MI 26/Ago/25 16:41:35
Clave Fiscal:	MI 26/Ago/25 17:08:11
Código SAT:	0000100000000710000000
Forma de Pago:	01 - EFECTIVO
Método de Pago:	PUE - FASO EN UNA SOLA
Uso CFDI:	F01 - POR DEFINIR

Folio	545895176
No. ID:	PL/3820/EXP/ES/2015 545895176
Fecha Emis:	MI 26/Ago/25 16:41:35
Costo:	45,857
Unidad:	LTR - LITROS
Producto:	AGASNA
Código SAT:	15101514
Presup. Unificado:	\$40,759522
Base:	\$925.85
IIVA Total:	0.167000
SII Total:	\$951.97
IIVA Impuesto:	\$143.14
Total:	\$1,100.11



<- CIL CIENT PESOS 11/100 MEXICO

[illegible]

2025
Año de
La Mujer
Indígena

Prolongación Playa Abierta s/n, Colonia Miramar, C.P. 70680, Salina Cruz
Oaxaca



Del 18 al 22 de agosto de 2025.

[illegible]

2025
Año de
La Mujer
Indígena

Prolongación Playa Abierta s/n, Colonia Miramar, C.P. 70680, Salina Cruz
Oaxaca



Informe de comisión RJI-IMIPAS-SC-75-2025.

Costas de Oaxaca (Huatulco, Puerto Ángel, Puerto Escondido y Zapotalito).

Del 18 al 22 de agosto de 2025.

Ticket Car **Edenred**

Ticket Car
ESGES SALINA CRUZ 9924
00071117-000000000012948

VENTA MODO SALDO

Fecha-Hora: 22/08/25 14:04:32
Com: 19844
Tarjeta: 6368180029600048
Red: 000000007027
Autorización: 341447
Criptograma: 10E72972F64AED4

TOTAL CARGADO

MAGNA
Litros: 17.51
Precio Unit.: \$28.89
Importe: \$414.81
Descuento: \$0.00
Total: \$414.81

Saldo disponible: \$0.31
Litros disponibles: 0.01

Grupo: 24009 394
Pieza: MEZ047A
Id Identificador: MEZ047A

ORIGINAL CLIENTE

CON COMISION

Aprobado con Electronica

Consumo con tarjeta
GRACIAS, VUELVA PRONTO

POSPOS00160502A
PCTD400000025W
GPRS 23K

E09310
ESGES SA DE CV SALINA CRUZ
CARRETERA TRANSISTIMA KM 0.5
COL. GRANAADILLO
SALINA CRUZ CP: 70010
RFC: ESG000418 S4
PERMISO: 0000114034
MONEDERO ELECTRONICO CLIENTE
TICKETCARD

FECHA TRANS: 2025/08/22 02:22 p. m
FOLIO: 1790004142087
PROCESOS FOLIO AGUILLAR MACIAS

PRODUCTO: REGULAR BARRA: 5
LITROS: 17.518 PRECIO: \$23.69
SUBTOTAL: \$359.14 IVA: \$55.86
TOTAL: \$415.00

CONTROLENTES QUE SE PUSIERON
/100 M.N

Para facturar Ingrese a:
LACAS.COM.MX

RED: LaGas Bienvenido
PWD: SolmuevoContigo

GRACIAS POR SU COMPRA.
que los sugiere con las # o por el pago
9011273200 ext. 322 Solo se
podra facturar dentro del mes
de consumo





Informe de comisión RJI-IMIPAS-SC-75-2025.
Costas de Oaxaca (Huatulco, Puerto Ángel, Puerto Escondido y Zapotalito).
Del 18 al 22 de agosto de 2025.





COMEDOR "PACÍFICO AZUL"

RFC emisor:	MAMH710822L21	Folio fiscal:	0F20934B-8702-4E19-92F9-F27C4F8A85B9
Nombre emisor:	HIPOLITO MATEO MARTINEZ	No. de serie del CSD:	00001000000512314598
Folio:	2341	Serie:	A
RFC receptor:	INP001214934	Código postal, fecha y hora de emisión:	71980 2025-08-25 11:51:40
Nombre receptor:	INSTITUTO MEXICANO DE INVESTIGACION EN PESCA Y ACUACULTURA SUSTENTABLES	Efecto de comprobante:	Ingreso
Código postal del receptor:	04100	Régimen fiscal:	Personas Físicas con Actividades Empresariales y Profesionales
Régimen fiscal receptor:	Personas Morales con Fines no Lucrativos	Exportación:	No aplica
Uso CFDI:	Gastos en general.		

Conceptos

Clave del producto y/o servicio	No. identificación	Cantidad	Clave de unidad	Unidad	Valor unitario	Importe	Descuento		Objeto impuesto	
90101501		1.00	E48	Unidad de servicio	1,103.45	1,103.450000			Si objeto de impuesto.	
Descripción	CONSUMO DE ALIMENTOS DEL 18 AL 21 DE AGOSTO DE 2025				Impuesto	Tipo	Base	Tipo Factor	Tasa o Cuota	Importe
					IVA	Traslado	1,103.450000	Tasa	16.00%	176.552000
Número de pedimento		Número de cuenta predial								

Moneda:	Peso Mexicano	Subtotal		\$ 1,103.45
Forma de pago:	Efectivo	Impuestos trasladados	IVA 16.00%	\$ 176.55
Método de pago:	Pago en una sola exhibición	Total		\$ 1,280.00

Sello digital del CFDI:

ccIgLSA+826MOdSmUKXSYzuJv6by+JtixKKmdlp1/U4+/pjelXhHL/jbWNGdAc+xUqlthIAQMbPSDHUVU6PtOHpoyUQ0tLtHjSCIGY8C2nl0MPXImhea5KN4afi5F25Lk8n9RfE4LzZ/42iMSoC C6eatarF2YIUyGRVL9pL1EY1iPwdnZSIQGxgnxYTB/FvtCSJy12tpVmwSRe06XZhX0cJBUfS3H6fCvjxkf64bnF9j+VWkHmSeklrlotl0aAol8lcr0GFHrtJFrAgyb+ZoCfelXZqhytgSGJmbdcBmSV E/jN9CNfvTKanumki+xPdmRIVK7TrUMArETSc/G977Q==

Sello digital del SAT:

O9zmx+IHRHRQ7IU3Am384u2fY4+P0ih5A7H66SwFC9zUxxMvK9B/20g0n8GAGS7r/ew/FOyQ/ncyr7kmALN6iqfN/aInlx/Qm4ewODqSypRREhEsKf/vb9+zZFjm0RdYWalBaAVXQAE0YXoO a2PwsS+jQUUPE4NyzfvBnlN4B72eGWJ2HLV9ZhBF7jHFISDX1SxrGVKuJFK0RNKy9i2tQT8zms1d7/1h9pweYonGfOTbgthM59HWRjhvpW31B3YvZXTA61bgg+EC83/MvGdvd77bE54Kd AlXfPvBMn1LPJdUUGPjO6GLEbslwuD6iZQtM4RYGI3kVFgtixV9DrIFQ==

Cadena Original del complemento de certificación digital del SAT:

||1.1|0F20934B-8702-4E19-92F9-F27C4F8A85B9|2025-08-25T11:52:07|SAT970701NN3|ccIgLSA+826MOdSmUKXSYzuJv6by+JtixKKmdlp1/U4+/pjelXh HL/jbWNGdAc+xUqlthIAQMbPSDHUVU6PtOHpoyUQ0tLtHjSCIGY8C2nl0MPXImhea5KN4afi5F25Lk8n9RfE4LzZ/42iMSoCC6eatarF2YIUyGRVL9pL1EY 1iPwdnZSIQGxgnxYTB/FvtCSJy12tpVmwSRe06XZhX0cJBUfS3H6fCvjxkf64bnF9j+VWkHmSeklrlotl0aAol8lcr0GFHrtJFrAgyb+ZoCfelXZqhytgSGJmbdcB mSVE/jN9CNfvTKanumki+xPdmRIVK7TrUMArETSc/G977Q==|00001000000705250068||

RFC del proveedor de certificación:	SAT970701NN3	Fecha y hora de certificación:	2025-08-25 11:52:07
No. de serie del certificado SAT	00001000000705250068		





CADENA COMERCIAL OXXO
R.F.C. CCO8605231N4

Lugar de Expedición
CP: 71980

Factura: 3314693250821021431366

Régimen Fiscal:

623 - Opcional para Grupos de Sociedades

Folio Fiscal:

4bdc1536-fb50-4103-b385-be2af845794d

Número del serie CSD del SAT: 00001000000710611637

Número del serie CSD del emisor: 00001000000713776116

Serie: 10VHT

Tipo de Comprobante: I - Ingreso

Exportación: 01 - No Aplica

Fecha de emisión: 2025-08-20T19:14:31

Fecha de certificación: 2025-08-20T20:14:32

Facturado a: INSTITUTO MEXICANO DE INVESTIGACION EN PESCA Y ACUACULTURA SUSTENTABLES

Dirección: AV. MÉXICO

Delegación/Municipio: COYOACÁN

RFC: INP001214934

Régimen Fiscal: 603 - Personas Morales con Fines no Lucrativos

C.P : 04100

Colonia: DEL CARMEN

Estado: CIUDAD DE MEXICO

Uso CFDI: G03 - Gastos en general

Cantidad	Clave ID	Artículo	Precio Unitario	Impuesto	Importe	ObjetoImp
2.00 EA	50192303	PALETA NESTLE LAPIZ DE COLOR SABOR GROSELLANARANJA 4048G NAL	15.00	0.00	30.00	02
2.00 EA	50202301	AGUA NATURAL BONAFONT 1.5 LT BOTELLA	20.00	0.00	40.00	02

PUE - Pago en una sola exhibición	SUBTOTAL	70.00
Forma de Pago	TASA IVA 0 %	0.00
01 - Efectivo	TOTAL	70.00



Sello digital del CFDI

a2Z7/gc/5AqzhLCrLF5PGAgOdSYsqAk+JztqhLu1Xy0/9MIgi8LRGw65jFnPcDwyGoQl1hfCGYVx7wgh/mBSHfxHTzQW+f6nSEDF+Q7jAbxP893SkvcmDBXxMM3Zef8dk/GLPprkhx3DSYj1mzhgntKobjgkPfbfi/daAUBGAQQrleUcGj4AqllnJZgzc9cuAL1PAB0KrM/tM7qC2XbkfUjuv+O62om8D0AApOY6DMqpPHDAkpeLPtMX/UhCPMZx2GtN0jW8IPjy1jAMA07FV+NpVvCtLjZxniCHNEffjMSXlhwPPusPtFgUEmCqoWggGzKaXhFpDnt3XCNR6XVQ==

Sello digital del SAT

DDFDdbE8SCcxrR/QNBfLjrQDD9ZlvqCphrBj6Nq5UG8P956s4KfIR6kdlbKjipK/jVZH8ZrqNm98vTIWMoDwC6qRsHWA2b0yxq4CdxBYSRC85MFCqIRM9Z5TB7CjQMCTzafHgLyFWz+hOXvWyxlovaCDR74zc5nDylT/jpbUuCftmHhEG9gisLxf7feLg3LA1vv9xLYd3yvThx6OsYvtUcz0Amy4PanBuTo8oHpYOf3s0D7BBOKI3TOxvb6QpC8OI+3Wc/Alt1267+4v1R4eR/t5fh3PBMi6Dcgxf1VW54V8w4J6Wk9cQpjjNTcnDNZwBFGQsm8dqwsJndpYGg==

Cadena Original

||1.1|4bdc1536-fb50-4103-b385-be2af845794d|2025-08-

20T20:14:32|AUR100128NN3|a2Z7/gc/5AqzhLCrLF5PGAgOdSYsqAk+JztqhLu1Xy0/9MIgi8LRGw65jFnPcDwyGoQl1hfCGYVx7wgh/mBSHfxHTzQW+f6nSEDF+Q7jAbxP893SkvcmDBXxMM3Zef8dk/GLPprkhx3DSYj1mzhgntKobjgkPfbfi/daAUBGAQQrleUcGj4AqllnJZgzc9cuAL1PAB0KrM/tM7qC2XbkfUjuv+O62om8D0AApOY6DMqpPHDAkpeLPtMX/UhCPMZx2GtN0jW8IPjy1jAMA07FV+NpVvCtLjZxniCHNEffjMSXlhwPPusPtFgUEmCqoWggGzKaXhFpDnt3XCNR6XVQ==|00001000000710611637||

***Este documento es una representación impresa de un CFDI.**

HOTEL "PALACIO AZTECA"

RFC emisor:

Nombre emisor:

RFC receptor:

Nombre receptor:

Código postal del receptor:

Régimen fiscal receptor:

Uso CFDI:

RAHM671102LX2

MIGUEL ANGEL RAMON HERNANDEZ

INP001214934

INSTITUTO MEXICANO DE INVESTIGACION EN PESCA Y ACUACULTURA SUSTENTABLES

04100

Personas Morales con Fines no Lucrativos

Gastos en general.

Folio fiscal:

No. de serie del CSD:

Código postal, fecha y hora de emisión:

Efecto de comprobante:

Régimen fiscal:

Exportación:

CD74FC21-C9DB-424D-ADAE-E4E05E90F191

00001000000518780747

71984 2025-08-23 12:29:33

Ingreso

Personas Físicas con Actividades Empresariales y Profesionales

No aplica

Conceptos

Clave del producto y/o servicio	No. identificación	Cantidad	Clave de unidad	Unidad	Valor unitario	Importe	Descuento	Objeto impuesto
90111501		1.00	E48	Unidad de servicio	1,551.72	1,551.720000		Si objeto de impuesto.
Descripción	HOSPEDAJE DEL DIA 18 AL 22 DE AGOSTO DE 2025				Impuesto	Tipo	Base	Tipo FactorTasa o CuotaImporte
					IVA	Traslado	1,551.720000	Tasa16.00%248.275200
Número de pedimento		Número de cuenta predial						

Moneda:

Forma de pago:

Método de pago:

Peso Mexicano

Efectivo

Pago en una sola exhibición

Subtotal

Impuestos trasladados

Total

\$ 1,551.72

\$ 248.28

\$ 1,800.00

Sello digital del CFDI:

ZjUbZkJPcNk8ZanUYpZc3BXDkBWwDhnkRbiWgoYRi1ImUEtxlg0w2LHUlcfRzJP/YE7Ok8qTZp/FRFNgJs743JIOiZZWQVn+qsdW0kg3fZknTXUSlbSETDLxINt8FPmSFb9e4XrdKItSGWhTggLV01+BkFM0EjtLptLACDdTXq+bVINIZvuYs+rJJHvhcl+TvK1CUranYW87KYcqQO9dnptsvzUz/QWd32/q9E6glJaOAxAx8emqnR4VQ5dzP9V8lnSqO3dvA1aqPvXJOVNq5JGYqipcwcKuGkLZpujyA+GID36aUpM/G8QgkmJ0V6KcyTFAAdafv+F3ESms3udiJQ==

Sello digital del SAT:

V62654fn7p72+JAktUAhObHfY7Jc/weKsTcF7JheZL1r/+yIOkT/USX3XBR6F15FGm8L/b2UQ6XeTul8hVQ9M5EvD+bKUG1khURJ33yhXul/x0rZ5ljoSINDjb9p5jaFsYv79bQjrPcNQ5Fb1gSgHu4UKcuJF1kyL+fnz8NfkwXYStY7gVV7awQ+Oqxlom9a4bn7tU6UIq0ZCd+P4cMDWFojkz/ebTe5AHqvSVQbwgZMV7OB8+YG7VWEGErMrxI5qYidWxbI0VH0gVHCiwQ0iZ2850WgnbH8BwLmqeCPXe43OqydtlFe59eURFLdQ3aEAXF18Qjgd5Tz4QdkBr91A==



Cadena Original del complemento de certificación digital del SAT:

||1.1|CD74FC21-C9DB-424D-ADAE-E4E05E90F191|2025-08-23T12:30:29|SAT970701NN3|ZjUbZkJPcNk8ZanUYpZc3BXDkBWwDhnkRbiWgoYRi1ImUEtxlg0w2LHUlcfRzJP/YE7Ok8qTZp/FRFNgJs743JIOiZZWQVn+qsdW0kg3fZknTXUSlbSETDLxINt8FPmSFb9e4XrdKItSGWhTggLV01+BkFM0EjtLptLACDdTXq+bVINIZvuYs+rJJHvhcl+TvK1CUranYW87KYcqQO9dnptsvzUz/QWd32/q9E6glJaOAxAx8emqnR4VQ5dzP9V8lnSqO3dvA1aqPvXJOVNq5JGYqipcwcKuGkLZpujyA+GID36aUpM/G8QgkmJ0V6KcyTFAAdafv+F3ESms3udiJQ==|00001000000705250068||

RFC del proveedor de certificación:

No. de serie del certificado SAT

SAT970701NN3

00001000000705250068

Fecha y hora de certificación:

2025-08-23 12:30:29

ZOILO PEREZ OSORIO
PEOZ640627CC3
612 - Personas Físicas con Actividades Empresariales y Profesionales
SIN NOMBRE #SN Col. RINCONADA,
PUERTO ESCONDIDO, MIXT. OAX, Oaxaca; C.P.71983. México
Teléfono(s): 9541003514
Lugar y Fecha de Expedición
C.P: 71983 a Sabado 23 de Agosto del 2025 09:35:00

Factura	A4700
Tipo de Comprobante	I - Ingreso
UUID	186D03B9-AFC4-41C4-A7EC-C87438C2FDFD
Certificado SAT	00001000000705928441
Fecha Timbrado	2025-08-23T09:35:00
Fecha y Hora de Expedición	Sabado 23 de Agosto del 2025 09:35:00
No.Certificado	00001000000510132750
Método de Pago	Pago En Una Exhibición - PUE
Forma de Pago	Efectivo - 01
Condiciones de Pago	CONTADO
Moneda	MXN
Uso del CFDI	G03 - Gastos en general

Este documento es representación impresa de un CFDI

CLIENTE
INP001214934
INSTITUTO MEXICANO DE INVESTIGACION EN PESCA Y ACUACULTURA SUSTENTABLES
603 - Personas Morales con Fines no Lucrativos
AVENIDA MEXICO #190 , Col. DEL CARMEN
COYOACAN, CIUDAD DE MEXICO; C.P. 04100, México.



CLAVE SAT	CLAVE	CANTIDAD	CLAVE UNIDAD	DESCRIPCIÓN	PRECIO	IMPORTE
90101501	1	E48	SERVICIO	Consumo de alimentos del día 22 de agosto del 2025 Imp. Traslado Base: \$ 366.38 002-IVA Tasa 16.0000% \$ 58.62	\$ 366.38	\$ 366.38

CANTIDAD CON LETRA	SUBTOTAL	(+) IVA 16%	TOTAL
CUATROCIENTOS VEINTICINCO PESOS 00/100 MXN	\$ 366.38	\$ 58.62	\$ 425.00

SELLO DIGITAL DEL CFDI
s/o6jMYKuS+FytPXCtmXPkLJrEha4FIh6JyLXe5q52nT/rsgRefswVhZp5YdwmthU629tezm00HqX94TbiXAVBIVTPAeHYqJT8PEIX/u90A3g4B/Ycom/Mx5WT3F3jWhY33le4rmjmVxOXRkX2feOLik68+A3ArEz20aVvmVHzECCLKBTKDGN8VUwbxQ4jzJhQMmiE462GAXCoR5nWJ. oRGshxk6soUWnwR7VQ7houOSYJGKouHe7pJZdt5Hec3nn4OX2clyRbvACIZNYgyM/hAlhV7Qx2GYJFg77peNmYPfUgHXclDnEirmuQhxbfIQ+nEqwRmaK6B9XTiQg==

SELLO DIGITAL DEL SAT
C6+c+Tl6Dfa7FY+/szuTdFlkRRHSQo+E6YQ9leTpxvxjoYcQ8LChDSYxa3Dar+QdO1L8oumYgd1UHPm90ey0PXCdsjg5Xhu/H2xlxYDXsMKXIP3302eNY5GLZTezWZqM1lpxEJMVvwE/H6DkZGtzVEFaZ+IYXbyfkz63ooOwp+M1xTfjEWL4qvw3YLgqgmUsreYGCJSYJmruOlZnT1. 4wYWGm4+6ytlM8+eZ7NyWTyY/Dc1jEjMzq7Kpdxftj+/HX0GF1S9CeumGZjMqjTBr0OoTt6ebVTqrTzFoyrLIZVDrBaBM7piYTsqkmWIPAGQnXm7sy2vQyHlPp==

CADENA ORIGINAL DEL COMPLEMENTO DECERTIFICACIÓN DIGITAL DEL SAT
[1.1][186D03B9-AFC4-41C4-A7EC-C87438C2FDFD]2025-08-23T09:35:00[PPD101129EA3][s/o6jMYKuS+FytPXCtmXPkLJrEha4FIh6JyLXe5q52nT/rsgRefswVhZp5YdwmthU629tezm00HqX94TbiXAVBIVTPAeHYqJT8PEIX/u90A3g4B/Ycom/Mx5WT3F3jWhY33le4rmjmVxOXRkX2feOLik68+A3ArEz20aVvmVHzECCLKBTKDGN8VUwbxQ4jmiE462GAXCoR5nWJacFjwoRGshxk6soUWnwR7VQ7houOSYJGKouHe7pJZdt5Hec3nn4OX2clyRbvACIZNYgyM/hAlhV7Qx2GYJFg77peNmYPfUgHXclDnEirmuQhxbfIQ+nEqwRmaK6B9XTiQg==][00001000000705928441]

Este Documento es una Representación Impresa de un
Comprobante Fiscal Digital a Través de Internet.
Emitido en Factura 123, Así de fácil es !
www.factura123.mx

CFDI 4.0

ORIGINAL

ZOILO PEREZ OSORIO
PEOZ640627CC3
612 - Personas Físicas con Actividades Empresariales y Profesionales
SIN NOMBRE #SN Col. RINCONADA,
PUERTO ESCONDIDO, MIXT. OAX. Oaxaca; C.P.71983. México
Teléfono(s): 9541003514
Lugar y Fecha de Expedición
C.P: 71983 a Miercoles 20 de Agosto del 2025 13:29:29

Factura	A4691
Tipo de Comprobante	I - Ingreso
UUID	2cd16741-bfd0-49da-8eca-e0f7d401992b
Certificado SAT	00001000000509846663
Fecha Timbrado	2025-08-20T13:29:29
Fecha y Hora de Expedición	Miercoles 20 de Agosto del 2025 13:29:29
No.Certificado	00001000000510132750
Método de Pago	Pago En Una Exhibición - PUE
Forma de Pago	Efectivo - 01
Condiciones de Pago	CONTADO
Moneda	MXN
Uso del CFDI	G03 - Gastos en general

Este documento es representación impresa de un CFDI

CLIENTE
INP001214934
INSTITUTO MEXICANO DE INVESTIGACION EN PESCA Y ACUACULTURA SUSTENTABLES
603 - Personas Morales con Fines no Lucrativos
AVENIDA MEXICO #190 , Col. DEL CARMEN
COYOACAN, CIUDAD DE MEXICO; C.P. 04100, México.



CLAVE SAT	CLAVE	CANTIDAD	CLAVE UNIDAD	DESCRIPCIÓN	PRECIO	IMPORTE
90101501	1	E48	SERVICIO	Consumo de alimentos	\$ 353.45	\$ 353.45
				Imp. Traslado Base: \$ 353.45 002-IVA Tasa 16.0000% \$ 56.55		

CANTIDAD CON LETRA	SUBTOTAL	(+) IVA 16%	TOTAL
CUATROCIENTOS DIEZ PESOS 00/100 MXN	\$ 353.45	\$ 56.55	\$ 410.00

SELLO DIGITAL DEL CFDI
JNltpH1ZBy1464+h7PTjbJVO21GfD3yXqrK1vTG+bEXX3GMk/GCISMKqekw3naldZaYLLK+xAzm08X6CjJ555QVTRI7U4w/cCikfHZN4JZ5zsdqS+cOsDfKVGTXkzb3qZyoxOyplA2xDmxtqIKLP1Bww3OKD8USgn4P9VITBfnbUuOPzVIS41t7A1AjhAExSUPfVMvriKfFoZpvRtVAIjZz777e
fKWihD7OL3lovGLIgUP7NPM7LEbnLSSlq+BnFfxQaYMadIEEUNi8QHLzY/oxfZJGEkTIS6VV7doiHLNuPZbuJuSLORQ9ykRNxjKX2Ygw3wk3Ja44vjg==

SELLO DIGITAL DEL SAT
oDzJLSuipzGDw9A9BAX3s0uG0Y4VXVfzfE9gvL63V9sRWEpgz2TqAA3f6hh/AmlBDrz8mOOPeEpRX7q8aQDB6dYiOpb2PS4AlziTSQx+B0VoEm5MEXpAXM2zbBNgyTgax+MyOSOixWA1aRr8E80gPJSPKdx5nCd++0rRYRcqbD4yO4Pvy4ShuTsbnHIQmCvyoB4TfOssSARvpvx
VgbBROihrHKDfHMXtBgmzx/8KXenXidO2Kg9BluPPxCmpOLpUdAmJOKEXn1UAlexoxEFmGK20/um3oOPOAIzm4w/m+idNDCJByTwkcWekP8J2AfpACF6qNFmS8SchFQ==

CADENA ORIGINAL DEL COMPLEMENTO DECERTIFICACIÓN DIGITAL DEL SAT
||1.1|2cd16741-bfd0-49da-8eca-e0f7d401992b|2025-08-20T13:29:29|JL306189R5|JNltpH1ZBy1464+h7PTjbJVO21GfD3yXqrK1vTG+bEXX3GMk/GCISMKqekw3naldZaYLLK+xAzm08X6CjJ555QVTRI7U4w/cCikfHZN4JZ5zsdqS+cOsDfKVGTXkzb3qZyoxOyplA2xDmxtqIKLP1Bww3OKD8USgn4P9VITBfnbUuOPzVIS41t7A1AjhAExSU
KfFoZpvRtVAIjZz777e3dD5gfkWihD7OL3lovGLIgUP7NPM7LEbnLSSlq+BnFfxQaYMadIEEUNi8QHLzY/oxfZJGEkTIS6VV7doiHLNuPZbuJuSLORQ9ykRNxjKX2Ygw3wk3Ja44vjg==|00001000000509846663||

Este Documento es una Representación Impresa de un
Comprobante Fiscal Digital a Través de Internet.
Emitido en Factura 123, Así de fácil es !
www.factura123.mx

CFDI 4.0

ORIGINAL

ZOILO PEREZ OSORIO
PEOZ640627CC3
612 - Personas Físicas con Actividades Empresariales y Profesionales
SIN NOMBRE #SN Col. RINCONADA,
PUERTO ESCONDIDO, MIXT. OAX. Oaxaca; C.P.71983. México
Teléfono(s): 9541003514
Lugar y Fecha de Expedición
C.P: 71983 a Martes 19 de Agosto del 2025 19:41:36

Factura	A4690
Tipo de Comprobante	I - Ingreso
UUID	802a0d5f-c604-40b4-8c7a-d98f1e68ec63
Certificado SAT	00001000000509846663
Fecha Timbrado	2025-08-19T19:41:36
Fecha y Hora de Expedición	Martes 19 de Agosto del 2025 19:41:36
No.Certificado	00001000000510132750
Método de Pago	Pago En Una Exhibición - PUE
Forma de Pago	Efectivo - 01
Condiciones de Pago	CONTADO
Moneda	MXN
Uso del CFDI	G03 - Gastos en general

Este documento es representación impresa de un CFDI

CLIENTE
INP001214934
INSTITUTO MEXICANO DE INVESTIGACION EN PESCA Y ACUACULTURA SUSTENTABLES
603 - Personas Morales con Fines no Lucrativos
AVENIDA MEXICO #190 , Col. DEL CARMEN
COYOACAN, CIUDAD DE MEXICO; C.P. 04100, México.



CLAVE SAT	CLAVE	CANTIDAD	CLAVE UNIDAD	DESCRIPCIÓN	PRECIO	IMPORTE
90101501	1	E48	SERVICIO	Consumo de alimentos	\$ 375.00	\$ 375.00
				Imp. Traslado Base: \$ 375.00 002-IVA Tasa 16.0000% \$ 60.00		

CANTIDAD CON LETRA	SUBTOTAL	(+) IVA 16%	TOTAL
CUATROCIENTOS TREINTA Y CINCO PESOS 00/100 MXN	\$ 375.00	\$ 60.00	\$ 435.00

SELLO DIGITAL DEL CFDI
o8N1RXBWV8R6WBo3kzP4qyG7pBDi+97BfPB5mBoA7zrZTp6sJkweowBn7++YMJRJ/9NKu6sW+X0sNxTWcl9CaH9fxbBejzluw7AEW4q3gaHGtRQLAcWPOUeP9k4oVqGrrcXQ9ibADdyMdfn0E7DtP5odsW1+HZ17mD8afHbYF2XkhpPskRlm1J7Nzr2cUI4K7IR+q4NwM2/SR:L8gsxbKglkefFleh5b7HhWfkA11gflI8se3vyeRCaP+G4RvuhQzXpCALx4Hxed9Kay2iGILp4bGUP4knzWhHTNJnpK2XlIiUJg63KlWdsJ78+SSXtW+S7LvBO9xJdSKFg==
SELLO DIGITAL DEL SAT
Ng1XINMVPoNbco0TJWUtvYj2C/KNR9UieuxaWzxoBYWf+rejsaBu3udlLGNBYVmDj2ioOIhU9cFyecDsL5Re1aAsNJgei8hKuawvp9wyQdfU0eqnhx9KndNHJkMTji+J9vx3yZ5C1YswkbwsQoNFFI2at1JxYZo4l4/uFRW3k+sRQoCQlPhykh6e4h3Sq+zdptT2M41DFM3q8ERAqNkzKfNwSyQrBcR0L5hXlw4uBEUeHSuGxcVOBxhEu/8lEJ1sTslQbKocngbHGk0mgQ0wRNTW9w7+FS+lpNSNM77QXvxlNWYwmlQqMRoglUsMJPywOSq1V7TjxnHRCKhA==
CADENA ORIGINAL DEL COMPLEMENTO DECERTIFICACIÓN DIGITAL DEL SAT

||1.1|802a0d5f-c604-40b4-8c7a-d98f1e68ec63|2025-08-19T19:41:36|L5O1306189R5|o8N1RXBWV8R6WBo3kzP4qyG7pBDi+97BfPB5mBoA7zrZTp6sJkweowBn7++YMJRJ/9NKu6sW+X0sNxTWcl9CaH9fxbBejzluw7AEW4q3gaHGtRQLAcWPOUeP9k4oVqGrrcXQ9ibADdyMdfn0E7DtP5odsW1+HZ17mD8afHbYF2XkhpPskRlm1JcUI4K7IR+q4NwM2/SRS2qyL8gsxbKglkefFleh5b7HhWfkA11gflI8se3vyeRCaP+G4RvuhQzXpCALx4Hxed9Kay2iGILp4bGUP4knzWhHTNJnpK2XlIiUJg63KlWdsJ78+SSXtW+S7LvBO9xJdSKFg==|00001000000509846663|

CFDI 4.0

Este Documento es una Representación Impresa de un
Comprobante Fiscal Digital a Través de Internet.
Emitido en Factura 123, Así de fácil es !
www.factura123.mx

ORIGINAL



Informe de comisión RJI-IMIPAS-SC-75-2025.

Costas de Oaxaca (Huatulco, Puerto Ángel, Puerto Escondido y Zapotalito).

Del 18 al 22 de agosto de 2025.

Salina Cruz Oax. a 26 de agosto de 2025

M. en C. Eduardo Ramos Santiago
Encargado del Despacho del
CRIAP SC.
PRESENTE.

El Objetivo de la comisión:

Realizar muestreo biológico-pesquero del recurso escama marina y coadyuvar en la toma de datos biométricos de los recursos pulpo y langosta en los principales sitios de desembarque.

Actividades Desarrolladas:

Durante el periodo de comisión se visitaron las localidades pesqueras de la costa de Oaxaca.

El día 18 de agosto se hizo el recorrido del CRIAP-SC a la comunidad pesquera de Huatulco con el objetivo de realizar el muestreo biológico de escama marina, en este lugar se obtuvo el registro de la especie *Lutjanus guttatus* y *L. peru* (Tabla 1), el arte de pesca con que fueron capturados dichos organismos fue la línea de mano con anzuelo del 11 respectivamente, posteriormente se continuo el recorrido a la comunidad de Bajos de Coyula perteneciente al municipio de Santa María Huatulco, donde se obtuvo el registro biométrico de organismos de pulpo de la especie *Octopus hubbsorum* (Tabla 2). Terminada la actividad se procedió al traslado a Puerto Escondido.

El día 19 de agosto se trabajó en la Bahía principal de Puerto Escondido, llevándose a cabo el muestreo biométrico de escama marina, en donde se obtuvo el registro de las especies de *L. guttatus* y *L. argentiventris* (Tabla 1). Terminada la actividad se procedió al traslado a la comunidad pesquera de Zapotalito, donde se realizó el muestreo biológico de escama marina, obteniéndose el registro de organismos de *L. guttatus* (Tabla 1), se continuo el recorrido a Cerro Hermoso, en donde se realizó el muestreo biológico de escama marina donde se obtuvo el registro de *L. inermis* (Tabla 1), concluido el muestreo se procedió al traslado a Puerto Escondido.

El día 20 de agosto se trabajó en la Bahía principal de Puerto Escondido, llevándose a cabo el muestreo biométrico de escama marina, en donde se obtuvo el registro de las especies de *L. guttatus* y *L. peru* (Tabla 1), posteriormente se procedió al traslado al punto de desembarque del muelle pesquero de Puerto Ángel, donde se llevó a cabo nuevamente el muestreo biológico de escama marina, obteniéndose el registro de especies de *L. peru*, *L. guttatus* y *L. peru* (Tabla 1), capturados con redes agalleras de 3.5 y 4 pulgadas. Concluido el muestreo se procedió al traslado a Puerto Escondido.

El día 21 de agosto se trabajó en la Bahía principal de Puerto Escondido, llevándose a cabo el muestreo biométrico de escama marina, en donde se obtuvo el registro de las especies de *L. guttatus* y *L. peru* (Tabla 1), en este mismo lugar se llevó a cabo el registro biométrico de langosta de las especies de Langosta azul (*Panulirus inflatus*) y Langosta verde (*P. gracilis*) (Tabla 3). Concluido el muestreo se procedió al traslado a la comunidad Pesquera de Agua Blanca, para obtener el registro biométrico de ostión provenientes de la pesca comercial, pero no se obtuvieron las muestras ya que el organismo se entra en veda, por lo que se procedió al traslado a Puerto Escondido.



Informe de comisión RJI-IMIPAS-SC-75-2025.

Costas de Oaxaca (Huatulco, Puerto Ángel, Puerto Escondido y Zapotalito).

Del 18 al 22 de agosto de 2025.

El día 22 de agosto se trabajó en la Bahía principal de Puerto Escondido, llevándose a cabo el muestreo biométrico de escama marina, en donde se obtuvo el registro de las especies de *L. guttatus* y *L. peru* (Tabla 1, posteriormente se continuó el recorrido a la localidad de Huatulco, donde se obtuvo el registro de las especies de *L. guttatus* y *L. argentiventris* (Tabla 1); el arte de pesca con que fueron capturados dichos organismos fue la línea de mano con anzuelo del 12, posteriormente se continuo con el traslado a Salina Cruz a las instalaciones del CRIAP-SC para el resguardo del equipo y vehículo.

Otras actividades:

Ninguno.

Declaro, bajo protesta de decir verdad, que los datos contenidos en este formato son los solicitados y verídicos; y manifiesto tener conocimiento de las sanciones que se aplicarían en caso contrario.

ATTE

Biol. Aldrin Labastida Che.
Técnico Titular "A"





Informe de comisión RJI-IMIPAS-SC-75-2025.

Costas de Oaxaca (Huatulco, Puerto Ángel, Puerto Escondido y Zapotalito).

Del 18 al 22 de agosto de 2025.

Resultados obtenidos:

Tabla 1. Escama

Especie	# de organismos	Lt máxima (cm)	Lt mínima (cm)	Lt promedio (cm)	% que representa
<i>Lutjanus argentiventris</i>	29	44.5	18	30.5	13
<i>Lutjanus guttatus</i>	63	47	22.5	33.5	27
<i>Lutjanus peru</i>	127	49	26	35	54
<i>Lutjanus inermis</i>	13	34	21	29.5	6
Total	232				100

Lt= Longitud total (medidas en cm escama marina)

Tabla 21. Pulpo.

Especie	# de organismos		Lt máxima (mm)	Lt mínima (mm)	Lt promedio (mm)	% que representa
	Hembras	Machos				
<i>Octopus hubbsorum</i>	29	25	123	62	81	100
	54					

Lt= Longitud del manto (medidas en mm cefalópodos).

Tabla 3. Langosta.

Especie	# de organismos		LC máxima (mm)	LC mínima (mm)	Lt promedio (mm)	% que representa
	Hembras	Machos				
<i>Palinuros inflatus</i>	8	15	116	64	96.7	60
<i>Palinuros gracilis</i>	4	6	115	8.5	92.2	40
	33					

Lc= Longitud cefalotórax de la concha (medidas en mm en crustáceo)

Recomendaciones y observaciones:

Se recomienda realizar las actividades de campo de acuerdo a la calendarización programada, con la finalidad de recabar la información que servirá para realizar los análisis correspondientes y con ellos generar los elementos técnicos para el manejo adecuado de los recursos.



Informe de comisión RJI-IMIPAS-SC-75-2025.

Costas de Oaxaca (Huatulco, Puerto Ángel, Puerto Escondido y Zapotalito).

Del 18 al 22 de agosto de 2025.

Bitácora de recorrido.

Combustible solicitado: 5000

Combustible utilizado y comprobado: 4999.69

Datos del vehículo:

Marca: CHEVROLET S10 MAX

Modelo: 2023

Placas: MEZ847A

Fecha	Recorrido		Kilometraje inicial	Kilometraje final	Distancia recorrida
	De	A			
18/08/2025	Salina Cruz	Huatulco	51344	51489	145
18/08/2025	Recorridos internos Huatulco		51489	51501	12
18/08/2025	Huatulco	Bajos Coyula	51501	51531	30
18/08/2025	Bajos de Coyula	Puerto Escondido	51531	51632	101
19/08/2025	Recorridos internos Puerto Escondido		51632	51649	17
19/08/2025	Puerto Escondido	Zapotalito	51649	51713	64
19/08/2025	Zapotalito	Cerro Hermoso	51713	51723	10
19/08/2025	Cerro Hermoso	Puerto Escondido	51723	51797	74
20/08/2025	Recorridos internos Puerto Escondido		51797	51813	16
20/08/2025	Puerto Escondido	Puerto Angel	51813	51892	79
20/08/2025	Puerto Angel	Puerto Escondido	51892	51971	79
20/08/2025	Recorridos internos Puerto Escondido		51971	51989	18
21/08/2025	Recorridos internos Puerto Escondido		51989	52012	23
21/08/2025	Puerto Escondido	Agua Blanca	52012	52048	36
21/08/2025	Agua Blanca	Puerto Escondido	52048	52084	36
21/08/2025	Recorridos internos Puerto Escondido		52084	52106	22
22/05/2025	Recorridos internos Puerto Escondido		52106	52130	24
22/05/2025	Puerto Escondido	Huatulco	52130	52244	114
22/05/2025	Recorridos internos Huatulco		52244	52257	13
22/05/2025	Huatulco	Salina Cruz	52257	52405	146
				Total	1059

Fecha de carga	Kilometraje de carga.	Litros	Precio por litro	Importe	Documento comprobatorio
18/08/2025	51352	39.48	23.69	935.28	19277
19/08/2025	51723	56.28	23.99	1350.16	1778
20/08/2025	51978	45.85	23.99	1099.94	1853
21/08/2025	52087	50.00	23.99	1199.50	1039
22/08/2025	52396	17.51	23.69	414.81	19844
		Total	209.12	4999.96	

Observaciones: Ninguno



Informe de comisión RJI-IMIPAS-SC-75-2025.

Costas de Oaxaca (Huatulco, Puerto Ángel, Puerto Escondido y Zapotalito).

Del 18 al 22 de agosto de 2025.

Evidencias (fotografías, minuta, otros documentos).

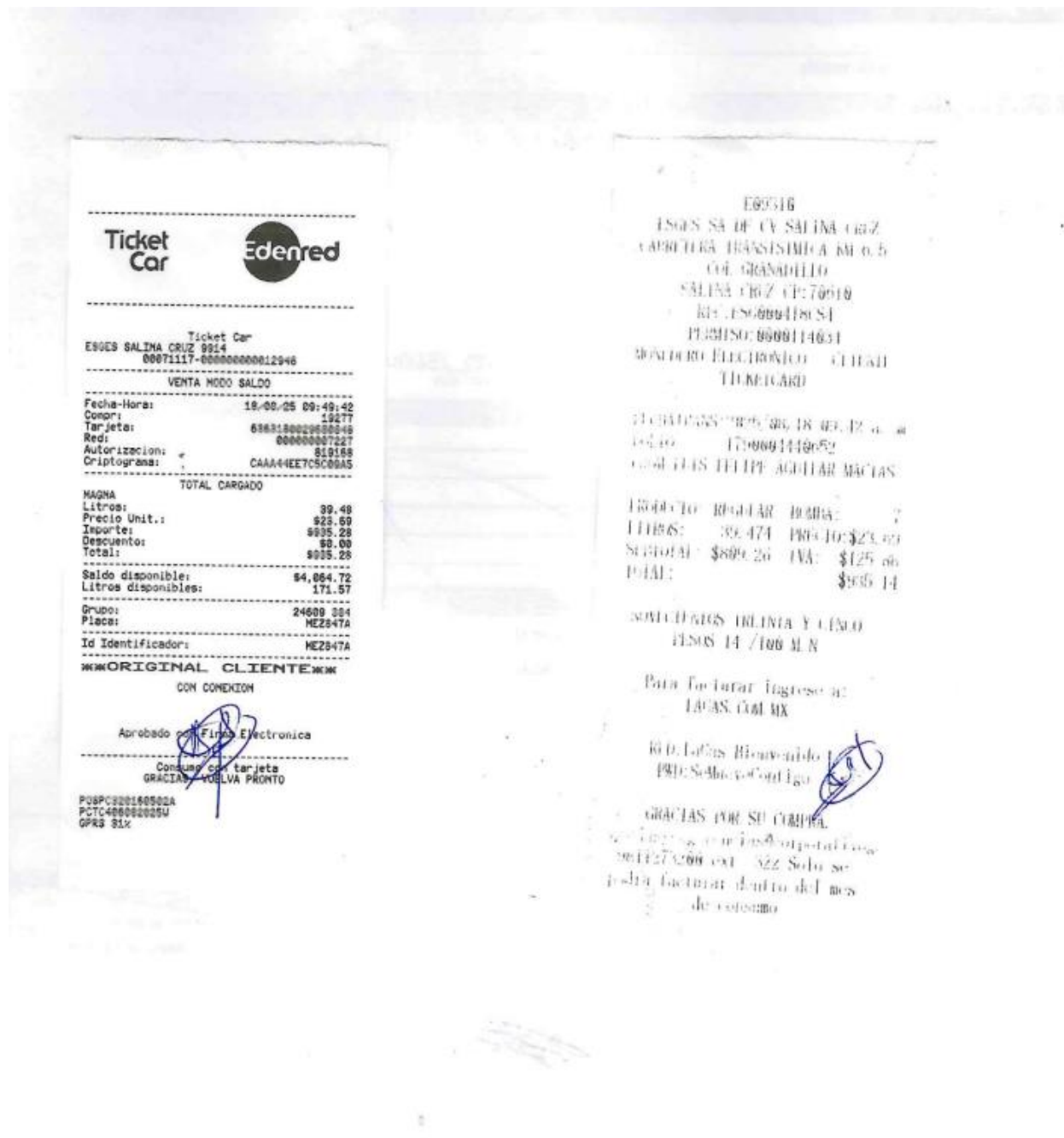



Informe de comisión RJI-IMIPAS-SC-75-2025.

Costas de Oaxaca (Huatulco, Puerto Ángel, Puerto Escondido y Zapotalito).

Del 18 al 22 de agosto de 2025.



FACTURA
E04736 - SERVICIO ZICATELA

RFC: SZT-940104-MES
Permiso CRE: PL/1820/EXP/ES/2015
Clase PEMEX: 0900107450
CARRETERA COSTERA DEL PACIFICO NEL 6
COL: BRISAS DE ZICATELA
PUERTO ESCONDIDO, OAXACA. CP: 71559
Regimen Fiscal: 601 - GENERAL DE LEY
PERSONAS FÍSICAS
e-Mail: Ventasmixabla4736@gmail.com
Tel: 954680409

-1 - PUBLICO EN GENERAL

RFC: XAXX-010101-000 CP: 71559
Regimen Fiscal: 616 - SIN OBLIGACIONES
FISCALES

2DBAF3FD-10F9-4F3F-9CC7-C843956251B5
Factura: XAX-41070

Tipo de Comprobante: 1 - INGRESO
Fecha: MA 19/AGO/25 13:41:22
Fecha SAT: MA 19/AGO/25 13:49:43
CSD Emisor: 0300100000712491526
CSD SAT: 000010000000710052019
Forma de Pago: 01 - EFECTIVO
Número de Pago: FUE PAGO EN UNA SOLA
Uso CFDI: FOL - PUE DEFINIR

Folio: 545893956
No. ID: PL/2226/E-09/Exp/2015-541000056
Pos: 02 Rang: 02 MA 19/AGO/25 13:41:22
Cantidad: 56.777
Unidad: LTR - LITROS
Producto: MAGNA
Clave SAT: 15101514
Precio Unitario: \$20.759627
Base: \$1,176.29
IVA Total: 0.181666
SubTotal: \$1,168.29
IVA ImpORTE: \$181.66
Total: \$1,350.09

<< OCH TRESCIENTOS CINCUENTA PESOS
09/100 M.N.>>

Sello Digital Emisor:

Este es un sello digital emitido por el emisor de la factura, el cual es una representación digital de la firma manuscrita del emisor, que garantiza la autenticidad y integridad de la información contenida en el comprobante.

Sello Digital SAT:

Este es un sello digital emitido por el SAT, el cual es una representación digital de la firma manuscrita del SAT, que garantiza la autenticidad y integridad de la información contenida en el comprobante.

Cadena Original SAT:

Esta es la cadena original emitida por el SAT, la cual es una representación digital de la firma manuscrita del SAT, que garantiza la autenticidad y integridad de la información contenida en el comprobante.





Informe de comisión R/JL-IMIPAS-SC-75-2025.

Costas de Oaxaca (Huatulco, Puerto Ángel, Puerto Escondido y Zapotalito).

Del 18 al 22 de agosto de 2025.

Ticket Car

Edenred

Ticket Car
SERVICIO ZICATELA 4736
00009555-0000000000000012

VENTA MODO SALDO

TOTAL CARGADO

MAGNA	
Litros:	45.95
Precio Unit.:	\$23.99
Importe:	\$1,099.94
Descuentos:	\$0.00
Total:	\$1,099.94
Saldo disponible:	\$1,054.82
Litros disponibles:	87.30
Grupo:	24000 004
Plaza:	MEX247A
ID Identificador:	MEX247A

ORIGINAL CLIENTE

CON CONEXION

Aprobado con Firma Electrónica

Conjunto con Tarjeta
GRACIAS, VUELVA PRONTO

POS#C300180050A
FCT#436682025A
GR5 TC

		PEMEX	E04736
FACTURA			
E04736 - SERVICIO ZICATELA			
RFC: SZI-940104-MES			
Permiso CRE: PL/3820/EXP/ES/2015			
Clave PEMEX: 0000107450			
CARPETERA COSTERA DEL PACIFICO KEL G COL: ERISAS DE ZICATELA			
PUERTO ESCONDIDO, OAXACA CP: 71950			
Regimen Fiscal: 601 - GENERAL DE LEY			
PERSONAS FISCALES			
c/ Tlal., Ventas zicatela4722 Juarez J.C.O.A.			
Tel.: 9546994029			
-1- PUBLICO EN GENERAL			
RFC:	XAXX-010101-000	CP:	1900
Regimen Fiscal:	616 - SIN CORRELATIVOS FISCALES		
45595930-DG4B-45EB-BB5D-BACCF0691DE			
Factura:	XAX-41150		
Tipo de Comprobante:	F - INGRESOS		
Código:	ME 20/AUG/25	16:41:35	
Fecha:	MI 20/AUG/25	17:08:11	
Código Fiscal:	0000100000	17:12:49	1326
CUO SAT:	0000100000	07:13:52	019
Firma del Pagar:	01 - EFECTIVO		
Método de Pago:	PUE - PASO EN UNA SOLA		
Uso CFDI:	FDI - POR DEFINIR		
Folio	545895176		
No. ID:	PL/3820/EXP/ES/2015	545895176	
Paso 03/Pago: 02	MI 20/AUG/25	16:41:35	
Contador:	45.857		
Unidad:	LTR - LITROS		
Producto:	AGUA		
Código SAT:	15101514		
Presio Unitario:	\$40.759522		
Bases:	\$925.85		
IIVA Total:	0.167006		
SII Total:	\$925.97		
IIVA Impuesto:	\$143.14		
Total:	\$1,100.11		

(S) (Signature)

NaMo Digital SAAR: The NaMo Digital SAAR (National e-Accessibility Assessment Report) is a tool that assesses the accessibility of government websites. It is a free tool that can be used by anyone. The tool assesses the accessibility of government websites based on the WCAG 2.0 guidelines. The tool provides a detailed report of the accessibility issues found on the website. The report includes the following information:

- The name of the website
- The URL of the website
- The date of the assessment
- The version of the tool
- The results of the assessment
- The list of accessibility issues found
- The severity of the issues
- The recommended actions to be taken

NaMo Digital SAAR: The NaMo Digital SAAR (National e-Accessibility Assessment Report) is a tool that assesses the accessibility of government websites. It is a free tool that can be used by anyone. The tool assesses the accessibility of government websites based on the WCAG 2.0 guidelines. The tool provides a detailed report of the accessibility issues found on the website. The report includes the following information:

- The name of the website
- The URL of the website
- The date of the assessment
- The version of the tool
- The results of the assessment
- The list of accessibility issues found
- The severity of the issues
- The recommended actions to be taken

NaMo Digital SAAR: The NaMo Digital SAAR (National e-Accessibility Assessment Report) is a tool that assesses the accessibility of government websites. It is a free tool that can be used by anyone. The tool assesses the accessibility of government websites based on the WCAG 2.0 guidelines. The tool provides a detailed report of the accessibility issues found on the website. The report includes the following information:

- The name of the website
- The URL of the website
- The date of the assessment
- The version of the tool
- The results of the assessment
- The list of accessibility issues found
- The severity of the issues
- The recommended actions to be taken



2025
Año de
La Mujer
Indígena



Prolongación Playa Abierta s/n, Colonia Miramar, C.P. 70680, Salina Cruz
Oaxaca



Informe de comisión RJL-IMIPAS-SC-75-2025.

Costas de Oaxaca (Huatulco, Puerto Ángel, Puerto Escondido y Zapotalito).

Del 18 al 22 de agosto de 2025.

 Ticket Car G500 SERVICIO CINCUOTA KSI 00053742-000000000002201	 G500
--	--

Ticket Car

0500 SERVICIO CINCUOTA KSI
00053742-000000000002201

VENTA MODO SALDO

Fecha-Hora:	21/09/25 10:12:49
Copiar:	1289
Tarjetas:	6363100029600048
Radi:	000000007227
Autorizaciones:	128440
Criptograma:	30562EC0B0C0D4B4

TOTAL CARGADO

G500 SUPER	
Litros:	50.00
Precio Unit.:	\$23.99
Importes:	\$1,199.50
Deducciones:	\$0.00
Total:	\$1,199.50

Saldo disponible:	\$415.12
Litros disponibles:	17.30

Grupo:	24609 384
Placa:	MEZ847A
ID Identificador:	MEZ847A

ORIGINAL CLIENTE

CON COMEXION

Aprobado con Firma Electronica

Continuar con Tarjeta
GRACIAS, VUELVA PRONTO

POSPC328160S82A
 PCTCD48685202SW
 QPRS \$LX

Getnet®

Getnet®

Getnet®

Getnet®

Getnet®

P04813
 SERVICIO CINCUOTA
 CARRET.FEDERAL COSTERA DEL PACIFICO
 TRAMO PTD.ESC.-POCHUTLA KM.201 NUM.2
 SAN ANTONIO TONAMECA, OAX. CP. 70946
 SCIN981812QBS
 PERMISO C.R.E.: PL/4813/EKP/ES/2015

Regimen Fiscal
 801 General de Ley Personas Morales

Lugar de Expedicion
 78946

EN CUMPLIMIENTO A LAS DISPOSICIONES FISCALES VIGENTES SUS TICKETS DE CONSUMO SOLO PODRAN SER FACTURADOS EN EL MISMO DIA QUE FUE REALIZADA SU COMPRA. Facturacion:
 ess_8331@grupodvt.com.mx

COPIA #1112761

FOLIO : 5263538
 FECHA : 21/09/2025, 10:16 (52635380)
 POSICION: 3
 TERMINAL: 2
 RESPONSO: JAIME ALBERTO TOSSCANO ROJAS

>>>>>> CREDITO <<<<<<<
CLIENTE 000001155
 PUBLICO EN GENERAL AC E

XAD0081810600

PRODUCTO	CANTIDAD U.M.	PRECIO	IMPORTE
G SUPER	(CLAVE PROD. 32025)		
	50.000 LTR	23.99	1199.50

TOTAL: 1199.50

{un mil ciento noventa y nueve pesos 50/100 M.N.)}

COR/AUT : (*ID-MANUAL*)
 TARJETA : 14899
 VEHICULO: S/PLACAS (ACCOR ELECTRONICO*(4))

{ FIRMA }

D_FCAL/CALLE OTAVALEO 114 PA-OF2
 COL.LINDAVISTA SUR,CP.07380
 GUSTAVO A. NADERO,CUHK,MEX.
 ATENCION A CLIENTES: 954 147 2320

>>> Descarga FACTURAGOS, la APP para <<<
 >>> Facturar donde sea y cuando sea! <<<

Version

4.14.15.1



Informe de comisión RJI-IMIPAS-SC-75-2025.

Costas de Oaxaca (Huatulco, Puerto Ángel, Puerto Escondido y Zapotalito).

Del 18 al 22 de agosto de 2025.

Ticket Car **Edenred**

Ticket Car
ESGES SALINA CRUZ 9924
00071117-000000000012948

VENTA MODO SALDO

Fecha-Hora: 22/08/25 14:04:32
Comr: 19844
Tarjeta: 6368180029600048
Red: 000000007027
Autorización: 341447
Criptograma: 10E72972FA64AED4

TOTAL CARGADO

MAGNA
Litros: 17.51
Precio Unit.: \$28.89
Importe: \$414.81
Descuento: \$0.00
Total: \$414.81

Saldo disponible: \$0.31
Litros disponibles: 0.01

Grupo: 24009 394
Pieza: MEZ047A
Id Identificador: MEZ047A

ORIGINAL CLIENTE

CON COMISION

Aprobado con Electronica

Consumo con tarjeta
GRACIAS, VUELVA PRONTO

POSPOS00160502A
PCTD4000000025W
GPRS 23K

E09310
ESGES SA DE CV SALINA CRUZ
CARRETERA TRANSISTIMA KM 0.5
COL. GRANAADILLO
SALINA CRUZ CP: 70010
RFC: ESG000418 S4
PERMISO: 0000114034
MONEDERO ELECTRONICO CLIENTE
TICKETCARD

FECHA TRANS: 2025/08/22 02:22 p.m.
FOLIO: 1790004142987
PROCESOS FOLIO AGUILLAR MACIAS

PRODUCTO: REGULAR BARRA: 5
LITROS: 17.518 PRECIO: \$23.69
SUBTOTAL: \$359.14 IVA: \$55.86
TOTAL: \$415.00

CONTROLENTES QUE SE PUSIERON
/100 M.N.

Para facturar Ingrese a:
LAGAS.COM.MX

RED: LaGas Bienvenido
PWD: SeMueveContigo

GRACIAS POR SU COMPRA.
que los sugiere con las # o por el pago
9011273200 ext. 322 Solo se
podra facturar dentro del mes
de consumo





Informe de comisión RJI-IMIPAS-SC-75-2025.
Costas de Oaxaca (Huatulco, Puerto Ángel, Puerto Escondido y Zapotalito).
Del 18 al 22 de agosto de 2025.

