



SECRETARIA DE AGRICULTURA Y DESARROLLO RURAL
INSTITUTO MEXICANO DE INVESTIGACIÓN EN PESCA Y ACUACULTURA SUSTENTABLES (IMIPAS, ANTES INAPESCA)
RELACIÓN DE GASTOS DE LA OPERACIÓN

DETALLE DE LA COMISIÓN

NOMBRE DEL SERVIDOR PUBLICO COMISIONADO: CAROLINA NAVARRETE CARRILLO

OBJETO DE LA COMISIÓN:

REALIZAR MONITOREO Y TOMA DE DATOS BIOMETRICOS EN SEGUIMINETO A SOLICITUDES DE PERMISO DE CALLO DE HACHA EN LA LOCALIDAD DE SAN FELIPE, A LAS COOPERATIVAS ALMEJAS DE SF Y PESQUERA MAR PROFUNDO.

PRINCIPALES ACTIVIDADES DESARROLLADAS:

Se anexa informe de Comisión

EVALUACIÓN

Comprobación de Comisión Oficio Número :RJL-IMIPAS-ENS-84-2025

FOLIO COMPROBACION SMAF.WEB:RJL-IMIPAS-ENS-84-2025/31439

FECHA CIERRE COMPROBACION SMAF.WEB :28-07-2025

DOCUMENTOS DE COMPROBACIÓN

☐ Programa de Trabajo
☐ Acta Circunstanciada

☐ Diploma o Constancia de Participación
☒ Otros

NUM	LUGAR DE LA COMISIÓN	PERIODO DE LA COMISIÓN	CUOTA DIARIA	DIAS	IMPORTE CALCULADO
1	ENSENADA-SAN FELIPE	09-07-2025 al 09-07-2025	\$980.00	0.5	\$490.00
EFFECTIVO TOTAL CALCULADO:					\$490.00
RECIBI EN EFECTIVO LA CANTIDAD DE:					
\$0.00	D E V E N G A D O				

RELACIÓN DE GASTOS

DESGLOSE DE EROGACIONES COMPROBADAS CON DOCUMENTACIÓN CON REQUISITOS FISCALES

FECHA	CONCEPTO	IMPORTE	OBSERVACIONES
24-07-2025	ALIMENTACION	\$510.00	
TOTAL		\$510.00	

DESGLOSE DE EROGACIONES COMPROBADAS CON DOCUMENTACIÓN SIN REQUISITOS FISCALES

FECHA	CONCEPTO	IMPORTE	OBSERVACIONES
00-00-0000	NA	\$0.00	NA
TOTAL		\$0.00	

REINTEGRO EFECTUADO

FECHA	CONCEPTO	IMPORTE	OBSERVACIONES
00-00-0000	NA	\$0.00	NA
TOTAL		\$0.00	

SUMA TOTAL DE COMPROBACIÓN

FECHA	CONCEPTO	IMPORTE	OBSERVACIONES
28-07-2025	TOTAL COMPROBADO	\$510.00	

CERTIFICADO DE TRANSITO

CERTIFICO QUE EL C.
HA PERMANECIDO EN ESTA CIUDAD DEL:
OBSERVACIONES:
CIUDAD O LOCALIDAD:

AL

SELLO

CERTIFICA NOMBRE, FIRMA Y PUESTO

DECLARO BAJO PROTESTA DE DECIR LA VERDAD, QUE LOS DATOS CONTENIDOS EN ESTE DOCUMENTO SON VERIDICOS Y MANIFIESTO TENER CONOCIMIENTO DE LAS SANCIONES QUE SE APLICAN EN CASO CONTRARIO.

INFORMA Y ENTREGA

CAROLINA NAVARRETE CARRILLO
COMISIONADO



SECRETARIA DE AGRICULTURA Y DESARROLLO RURAL
INSTITUTO MEXICANO DE INVESTIGACIÓN EN PESCA Y ACUACULTURA SUSTENTABLES (IMIPAS, ANTES INAPESCA)
INFORME Y RELACION DE GASTOS DE LA OPERACION

RELACION DE COMPROBANTES

CONCEPTO	PDF	XML	TICKET	IMPORTE	FOLIO FISCAL
ALIMENTACION	COMIDA-CHINA.PDF	COMIDA-CHINA.XML	TICKET-COMIDA-CHINA.	\$ 510.00	0daeba4c-7a8b-41e4-8422-c2a51b5f3088

INAPESCA 2025

GENERADO VIA WEB POR [HTTPS://SMAF.IMIPAS.GOB.MX/SMAF/INDEX.ASPX](https://SMAF.IMIPAS.GOB.MX/SMAF/INDEX.ASPX)

BBVA

CHINA INN
CALZ CHETUMAL 390
SAN FELIPE

MEXICALI, Baja California

AFILIACION: 004575068

FECHA 09 JUL 25 HORA 20:00

--C-L-I-E-N-T-E--

TARJETA 3277 IXE/VISA/DEBITO(Debit)

VENTA

CONSUMO \$510.00

PROPINA \$0.00

TOT. A PAGAR \$510.00

APROBACION: 002943

ALABEL: VISA DEBITO

AID: A0000000031010

MESERO 01

AUTORIZADO MEDIANTE FIRMA ELECTRONICA
SELECCION MX /NOMINA

INP001214934

INSTITUTO MEXICANO DE INVESTIGACION EN PESCA Y ACUACULTURA SUSTENTABLES
DIR. FISCAL: 04100
RÉGIMEN FISCAL:
(603) PERSONAS MORALES CON FINES NO LUCRATIVOS

Total
\$ 510.00
Moneda: MXN

Emisor
MOCC910823I64
CAROLINA MO CHENG
RÉGIMEN SIMPLIFICADO DE CONFIANZA (626)
DIR. FISCAL: 21850

Lista de artículos

Cant.	Unidad	Descripción	Clave	Precio	Descuento	Importe
1.00	E48-Unidad de servicio	CONSUMO DE ALIMENTOS	90101501	\$ 477.75	\$ 0.00	\$ 477.75

Resumen

Forma de pago - (01) Efectivo	Metodo de pago - (PUE) Pago en una sola Exhibición	Uso CFDi: - (G03) Gastos en general.	Subtotal:	\$ 477.75
			(IVA Crédito aplicado del 50%) 8 %:	\$ 38.22
			Retención ISR:	\$ 5.97
			Total:	\$ 510.00

IMPORTE CON LETRA SON: QUINIENTOS DIEZ PESOS M.N.

UUID: 0daeba4c-7a8b-41e4-8422-c2a51b5f3088



CADENA ORIGINAL DEL COMPLEMENTO DE CERTIFICADO DIGITAL DEL SAT:

||1.1||0daeba4c-7a8b-41e4-8422-c2a51b5f3088|2025-07-24T13:47:53|UmdKkhliop+YVfr+FN4q78+ti46g2GfrPTIMJ+2hnhmR0LhfXHR/DOScc7q7NokVmf46JtoMdfQD+A1OhgKUDzXje2PyOFJX3uZi8pYBRqTD5unLpgpOnNroJo4kNT+JzgDUCMcarlVAKkjwYd9aW7EA4CA0vZH25W6AeUjyC9/tPawF27XBI5NYp/TJPMHJ4M0G0S7uS zqbwpqsUJPIMD3Mh8uzQ2PeJaHaXbJpbZJYmKbEtxqPKFKbyvV75A8tm1WZ3wC2rXRcEdlGcgt2aM151Kzg3W0caKlZFuUDSedN2jpClj+XnqmrHoksomkVFZQ9DSH aHU47fYjt看==||00001000000509846663||

SELLO DIGITAL CFDI:

UmdKkhliop+YVfr+FN4q78+ti46g2GfrPTIMJ+2hnhmR0LhfXHR/DOScc7q7NokVmf46JtoMdfQD+A1OhgKUDzXje2PyOFJX3uZi8pYBRqTD5unLpgpOnNroJo4kNT+JzgDUCMcarlVAKkjwYd9aW7EA4CA0vZH25W6AeUjyC9/tPawF27XBI5NYp/TJPMHJ4M0G0S7uS zqbwpqsUJPIMD3Mh8uzQ2PeJaHaXbJpbZJYmKbEtxqPKFKbyvV75A8tm1WZ3wC2rXRcEdlGcgt2aM151Kzg3W0caKlZFuUDSedN2jpClj+XnqmrHoksomkVFZQ9DSH aHU47fYjt看==

SELLO DIGITAL SAT:

FhbZdA2Uuy4bWouPHCMfC++PIUkUCHENNLEG1/eSiKuqWVdMK49iNsT0a7h5Kf/JW/T+95v8psHNU+1jbapEzQZoMwzggU0wBm+sCbeWuPW0hmwQg/7BG5x0+am6fL4NMNmPsebNgwwhgbU50o9zvsx dQ2j41bFnzilUnmx2YplkcydZVSwwcF4wm915AXENMltA5Uq0WpVLG0aR96Mzyi2CO9FkaPWvWoj+0jtV2W0wznU0Fr8HMGmXgmpelU9Rfg5TJTLwjwBP6Jh7EdK0Bf7esR+vUPEGXDZZLUnH0HY5NBot4b JH5KiOWn/+JQNdzjLgH+ThzTtIsW5hL4ULQw==

CERTIFICADO SAT:

00001000000509846663

FECHA Y HORA CERTIFICACION:

2025-07-24T13:47:53

EXPEDIDO EN: C.P. 21850

Este documento es una representación impresa de un CFDi

La reproducción no autorizada de este comprobante constituye un delito en los términos de las disposiciones fiscales

No. Pagina 1/1

Ensenada, Baja California, a 18 de julio de 2025

INFORME SALIDA EVALUACIÓN RECURSOS BENTÓNICOS

DATOS GENERALES

RFC: NACC820604RW7
ADSCRITO: CRIAP-Ensenada
CARGO: Coordinador de Investigación
APELLIDO PATERNO: Navarrete
APELLIDO MATERNO: Carrillo
NOMBRE: Carolina

Objetivo de la evaluación:

Realizar monitoreo y toma de datos biométricos en seguimiento a solicitudes de permisos de callo de hacha en la localidad de San Felipe a la cooperativa Almejas SF y Pesquera Mar Profundo, el día 09 de julio de 2025.

El día 9 de julio se asistió a la localidad de San Felipe a la planta de MOLLUSCA a fin de realizar monitoreo de callo de hacha obtenido de las zonas de las cooperativa Almejas SF y Pesquera Mar Profundo, el día 09 de julio de 2025.

Se midieron 270 almejas (callo de hacha) para tomas de datos biométricos talla, peso entero, peso callo, con la finalidad de dar atención a solicitudes de permiso de callo de hacha.

Sin otro particular por el momento me pongo a sus órdenes para cualquier duda o aclaración al respecto.

Atentamente



Biol. Carolina Navarrete Carrillo

ANEXO FOTOGRAFICO



Monitoreo callo de hacha en las instalaciones de la Planta MOLLUSCA de la Cooperativa Almejas SF y Pesquera Mar Profundo, el día 09 de julio de 2025.

ANEXO FOTOGRAFICO

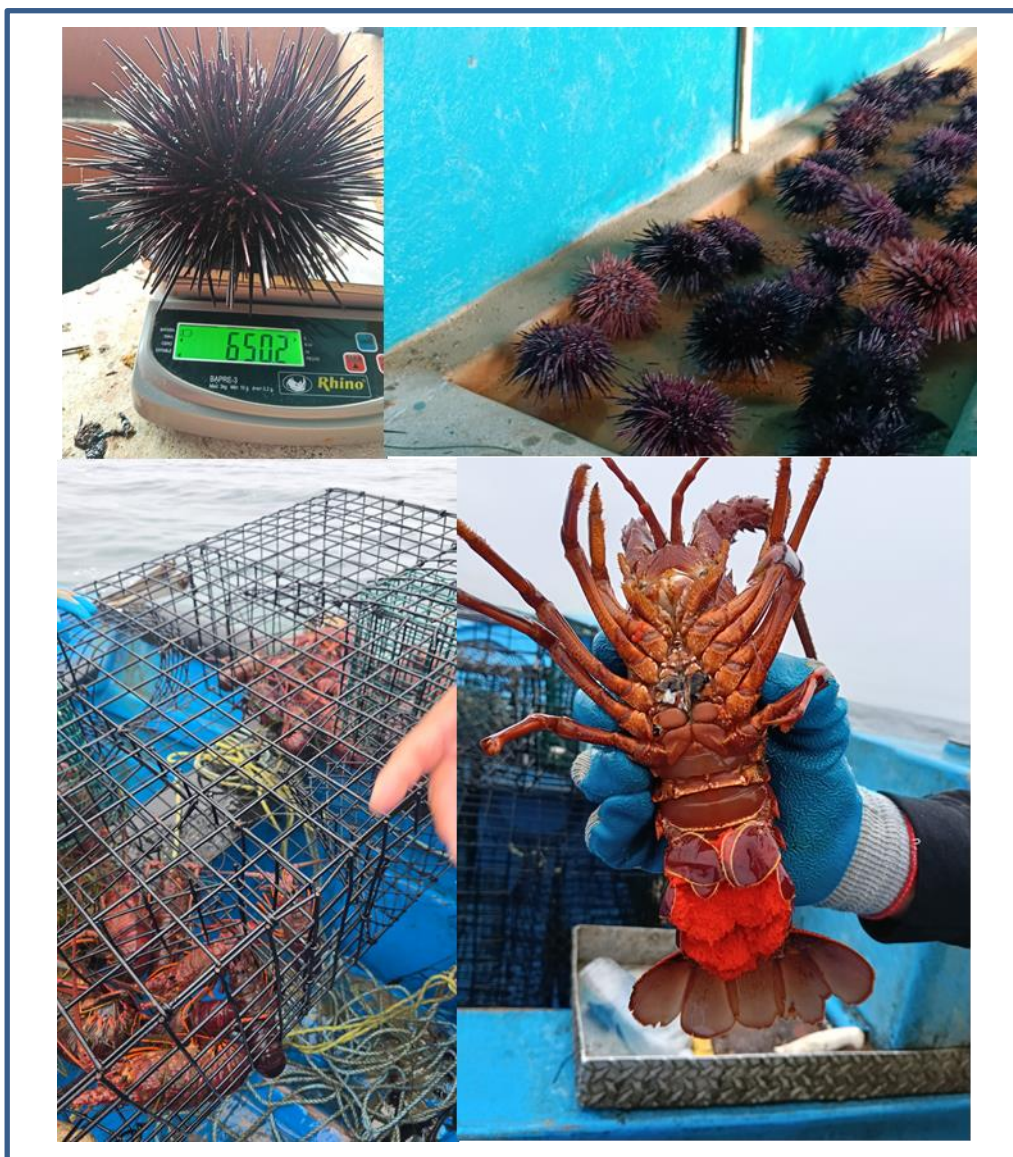

Monitoreo de los recursos erizo de mar, y langosta roja en la zona autorizada a Asociación Pesquera Regasa Num. 2, durante los días 16 al 20 de junio de 2025.