



SECRETARIA DE AGRICULTURA Y DESARROLLO RURAL
INSTITUTO MEXICANO DE INVESTIGACIÓN EN PESCA Y ACUACULTURA SUSTENTABLES (IMIPAS, ANTES INAPESCA)
RELACIÓN DE GASTOS DE LA OPERACIÓN

DETALLE DE LA COMISIÓN

NOMBRE DEL SERVIDOR PUBLICO COMISIONADO: EDUARDO RAMOS SANTIAGO

OBJETO DE LA COMISIÓN:

ASISTIR A LA REUNIÓN DE TRABAJO PARA EL SEGUIMIENTO DEL PROYECTO DE MEJORAMIENTO PESQUERO DE CAMARÓN PARA LA COSTA DE CHIAPAS.

PRINCIPALES ACTIVIDADES DESARROLLADAS:

Se anexa informe de Comisión

EVALUACIÓN

Comprobación de Comision Oficio Número :RJL-IMIPAS-DIPP-4-2024

COMPROBACIÓN DE CONSECUTIVO DE VIATICOS NÚMERO: 4

FOLIO COMPROBACION SMAF.WEB:RJL-IMIPAS-DIPP-4-2024/27310

FECHA CIERRE COMPROBACION SMAF.WEB :20-03-2024

DOCUMENTOS DE COMPROBACIÓN

Programa de Trabajo
 Acta Circunstanciada

Diploma o Constancia de Participación
 Otros

NUM	LUGAR DE LA COMISIÓN	PERIODO DE LA COMISIÓN	CUOTA DIARIA	DIAS	IMPORTE OTORGADO
1	RANCHERIA EL TOPON, PIJIJAPAN, CHIAPAS	12-03-2024 al 12-03-2024	\$1,700.00	0.5	\$850.00
EFFECTIVO TOTAL OTORGADO:					\$850.00
RECIBI EN EFFECTIVO LA CANTIDAD DE:					
\$850.00	OCHOCIENTOS CINCUENTA 00/100 M.N.				

RELACIÓN DE GASTOS
DESGLOSE DE EROGACIONES COMPROBADAS CON DOCUMENTACIÓN CON REQUISITOS FISCALES

FECHA	CONCEPTO	IMPORTE	OBSERVACIONES
12-03-2024	ALIMENTACION	\$858.00	
TOTAL		\$858.00	

DESGLOSE DE EROGACIONES COMPROBADAS CON DOCUMENTACIÓN SIN REQUISITOS FISCALES

FECHA	CONCEPTO	IMPORTE	OBSERVACIONES
00-00-0000	NA	\$0.00	NA
TOTAL		\$0.00	

REINTEGRO EFECTUADO

FECHA	CONCEPTO	IMPORTE	OBSERVACIONES
00-00-0000	NA	\$0.00	NA
TOTAL		\$0.00	

SUMA TOTAL DE COMPROBACIÓN

FECHA	CONCEPTO	IMPORTE	OBSERVACIONES
20-03-2024	TOTAL COMPROBADO	\$858.00	

CERTIFICADO DE TRANSITO

CERTIFICO QUE EL C.
HA PERMANECIDO EN ESTA CIUDAD DEL:
OBSERVACIONES:
CIUDAD O LOCALIDAD:

AL

SELLO

CERTIFICA NOMBRE, FIRMA Y PUESTO

DECLARO BAJO PROTESTA DE DECIR LA VERDAD, QUE LOS DATOS CONTENIDOS EN ESTE DOCUMENTO SON VERIDICOS Y MANIFIESTO TENER CONOCIMIENTO DE LAS SANCCIONES QUE SE APLICAN EN CASO CONTRARIO.

INFORMA Y ENTREGA

EDUARDO RAMOS SANTIAGO
COMISIONADO



AGRICULTURA
SECRETARIA DE AGRICULTURA Y DESARROLLO RURAL



IMIPAS
INSTITUTO MEXICANO
DE INVESTIGACIÓN EN PESCA
Y ACUICULTURA SUSTENTABLES

SECRETARIA DE AGRICULTURA, GANADERIA ,DESARROLLO RURAL, PESCA Y ALIMENTACION
INSTITUTO NACIONAL DE PESCA
INFORME Y RELACION DE GASTOS DE LA OPERACION
RELACION DE COMPROBANTES

CONCEPTO	PDF	XML	TICKET	IMPORTE	FOLIO FISCAL
ALIMENTACION	FA0000110808.PDF	FA0000110808.XML		\$ 258.00	BF54EC1B-622B-4E8F-A2EF-EC2578124853
ALIMENTACION	FA0000110811.PDF	FA0000110811.XML		\$ 600.00	D71665DA-921E-4B45-A044-CF32134B2B59

INAPESCA 2024

GENERADO VIA WEB POR SMAF.INAPESCA.GOB.MX/INDEX.ASPX

Tipo de Comprobante: I - Ingreso
Lugar de Expedición: 30450
Régimen Fiscal: 601 - General de Ley Personas Morales

Forma de pago: 28 - Tarjeta de débito
Método de pago: PUE - Pago en una sola exhibición
Moneda: MXN - Peso Mexicano

Folio: A - 110808
Fecha: 12/3/2024 12:33:05

Datos del cliente

Cliente: INSTITUTO MEXICANO DE INVESTIGACION EN PESCA Y ACUACULTURA SUSTENTABLES
R.F.C.: INP001214934 Uso CFDI: G03 - Gastos en general
Domicilio: MEXICO No. 190, DEL CARMEN, C.P. 04100, COYOACAN, CIUDAD DE MEXICO, México
Régimen fiscal: 603 - Personas Morales con Fines no Lucrativos

Cantidad	Unidad	Clave Unidad SAT	Clave Producto/Servicio	Concepto / Descripción	Valor Unitario	Descuentos	Impuestos	Importe
1.00	SERVICIO	E48 - Unidad de servicio	90101501 - Restaurantes	SERVICIO DE ALIMENTOS T/D 4365. T/D 4365.	222.41	0.00	002 - IVA - 35.59	222.41

Importe con letra:

DOSCIENTOS CINCUENTA Y OCHO PESOS 00/100 M.N.

Subtotal	222.41
Impuestos	
Trasladados	35.59
ISH	0.00
Total	258.00

CFDI Relacionado:

Tipo Relación: -

CFDI Relacionado:



Serie del Certificado del emisor: 00001000000505427644
Folio fiscal: BF54EC1B-622B-4E8F-A2EF-EC2578124853
No. de Serie del Certificado del SAT: 00001000000505142236
Fecha y hora de certificación: Marzo 12 2024 - 12:33:07

Este documento es una representación impresa de un CFDI

Sello Digital del CFDI

SaqqZa040dZ6KCuYV1en3LvRAI2T3rdQqMKEqrAM4DPE+N5LN3PmhlCm+ibWskdFdtEt6AlgQ0U/cwkJ4zRdbR
S9xrcCw1eTPTdJxhc7OS8M8NNyr7h0zGqHHyGQGTa13bX6qs2O9iO/jZlRizrRAzckvo+dgLjeQo25xOoRNV
9ydTrOdD7XuAI7BZ/TvBrrXajceobTHYff4QNuAib4erecQhgCSP2g5icPpJMRBN5gf33Qbm1y9a9d6W0neBn
rITAcKs1bskbF9i8aSKykeirXkBAITD9CQjigmOz1/kRnop12pEQUz+SrMdGrKrdXYTYot0+Q2FUzk937g==

Sello del SAT

Ybd4pD06Eg/AUTZIS0x/WZm+mNthtSWH5YF+f8DAFF7OsWcx8aDZlYfiiYr5G1XQZVpVMkcF4hLfmAN
6wfKl0kcbAdeuWKenwi37JdYoKYnn40aSFBKmpFxsVKZLPwXIIl8hKNRXYWBU/vddpswGEjEfulpo
iFot6l03nGzAzhIS+uoALFnpk2F+QxoCXe1nLLUUT2+9TvGzCwlaPfhm8AOkclZnTfS30e51A83jLtpk
S2EF2d5nm2C1lykUJGyxJ3/y+sILF+E7+HreryKOp0RD0XR+MKOHCovOmdobUJk9BgGvQAawjzjINxj
VBWifmo9MS9yu1U9xUXizw==

Cadena original del complemento de certificación digital del SAT

||1.1|BF54EC1B-622B-4E8F-A2EF-EC2578124853|2024-03-12T12:33:07|MAS0810247C0|Saqq
Za040dZ6KCuYV1en3LvRAI2T3rdQqMKEqrAM4DPE+N5LN3PmhlCm+ibWskdFdtEt6AlgQ0U/cwkJ4zRdbR
bRS9xrcCw1eTPTdJxhc7OS8M8NNyr7h0zGqHHyGQGTa13bX6qs2O9iO/jZlRizrRAzckvo+dgLjeQo
25XoORNV9ydTrOdD7XuAI7BZ/TvBrrXajceobTHYff4QNuAib4erecQhgCSP2g5icPpJMRBN5gf33Qb
m1y9a9d6W0neBnrITAcKs1bskbF9i8aSKykeirXkBAITD9CQjigmOz1/kRnop12pEQUz+SrMdGrKrd
XYTYot0+Q2FUzk937g==|00001000000505142236||

Tipo de Comprobante: I - Ingreso
Lugar de Expedición: 30450
Régimen Fiscal: 601 - General de Ley Personas Morales

Forma de pago: 01 - Efectivo
Método de pago: PUE - Pago en una sola exhibición
Moneda: MXN - Peso Mexicano

Folio: A - 110811
Fecha: 12/3/2024 13:19:44

Datos del cliente

Cliente: INSTITUTO MEXICANO DE INVESTIGACION EN PESCA Y ACUACULTURA SUSTENTABLES
R.F.C.: INP001214934 Uso CFDI: G03 - Gastos en general
Domicilio: MEXICO No. 190, DEL CARMEN, C.P. 04100, COYOACAN, CIUDAD DE MEXICO, México
Régimen fiscal: 603 - Personas Morales con Fines no Lucrativos

Cantidad	Unidad	Clave Unidad SAT	Clave Producto/Servicio	Concepto / Descripción	Valor Unitario	Descuentos	Impuestos	Importe
1.00	SERVICIO	E48 - Unidad de servicio	90101501 - Restaurantes	SERVICIO DE ALIMENTOS	517.24	0.00	002 - IVA - 82.76	517.24

Importe con letra:

SEISCIENTOS PESOS 00/100 M.N.

Subtotal	517.24
Impuestos Traslados	82.76
ISH	0.00
Total	600.00

CFDI Relacionado:

Tipo Relación: -

CFDI Relacionado:



Serie del Certificado del emisor: 00001000000505427644
Folio fiscal: D71665DA-921E-4B45-A044-CF32134B2B59
No. de Serie del Certificado del SAT: 00001000000505142236
Fecha y hora de certificación: Marzo 12 2024 - 13:19:45
Este documento es una representación impresa de un CFDI

Sello Digital del CFDI

j1ziVfGf9Svd0R+GIPCbRbLgJ3xkidwK7biSBZ8mOt9dl/Tcyvi66pK7Qj5W09c5pKIKzURzV4BaI0JNjW9fuP
q4p5/e6ZUovXQz5HC4bRVqFwTf8RpxjnkfMWF3AFsroiqrD5rpfF4+wz7gVXw6aw0vgCNanGSO2UUIJ0d6s+75
zL6cycJGjPupDLKd7k9wssEVX+TijHN+cxJq6W5ivOZ7KGN38AEsrhT/jgG4uVbdd6Qz2UXrPutknNuNEwEjJ0
81pyeprHJHqAliXsjR4e7Lb4eha6M30KWr30k0o0a4+iHOv+cBg7UQFvkbGDGWAj+d12HZV1aYwd+zRyflg==

Sello del SAT

iBLBcb/ovaCODXXgSznMidfoxzVOT6j4Oxu3Mhb2uCjkm+P9fMrbUbp3bRyoCM1I8y8gH7M5VPydON6u
SQaCuJ/TdLuc1dyBtLOdUTke9b8VabwnUQJqfJbPvDzxEaQXvcDUYxsk+BpMWt0h1uAWmejmWsyYhW7
IUxJTHhV7lcmvXDNkOvdRowSHSHZl6DUo8UywbNEXPQvBeuegXQ1kdlcMIPWoC7cpsIKp10D9/vkA8S
n0YF1uBdyEyPX3R3NwbM0xg7v1mizPBi9obMkDrXffSGARhf2t9LUP1dveoA2XJ/YBR4y0o2nx0PmNhD
Wap3hLAPKXhHkGcXkVw8WQz==

Cadena original del complemento de certificación digital del SAT

||1.1|D71665DA-921E-4B45-A044-CF32134B2B59|2024-03-12T13:19:45|MAS0810247C0||1zi
VfGf9Svd0R+GIPCbRbLgJ3xkidwK7biSBZ8mOt9dl/Tcyvi66pK7Qj5W09c5pKIKzURzV4BaI0JNjW9f
uPq4p5/e6ZUovXQz5HC4bRVqFwTf8RpxjnkfMWF3AFsroiqrD5rpfF4+wz7gVXw6aw0vgCNanGSO2UUI
J0d6s+75zL6cycJGjPupDLKd7k9wssEVX+TijHN+cxJq6W5ivOZ7KGN38AEsrhT/jgG4uVbdd6Qz2UXr
PutknNuNEwEjJ081pyeprHJHqAliXsjR4e7Lb4eha6M30KWr30k0o0a4+iHOv+cBg7UQFvkbGDGWAj+
d12HZV1aYwd+zRyflg==|00001000000505142236||



INFORME DE COMISIÓN RJL-IMIPAS-DIPP-4-2024
HUATULCO, OAXACA
12 DE MARZO DE 2024

Salina Cruz, Oaxaca a 19 de marzo del 2024.

M. en C. Pedro Sierra Rodríguez.
Director de Investigación Pesquera en el Pacífico.
IMIPAS.

PRESENTE.

Objetivo de la comisión:

Asistir a la reunión de trabajo para el seguimiento del proyecto de mejoramiento pesquero de camarón para la costa de Chiapas.

Actividades Desarrolladas:

En atención a la invitación por parte del Mtro. Ramón Alberto Flores Moreno, Gerente Técnico Costero Marino del proyecto GEF Paisajes Sostenibles, se procedió a atender reunión de trabajo en la Ranchería El Topón, Pijijiapan, Chiapas. Al evento acudieron representantes de otras dependencias y asociaciones civiles como fueron la Universidad de Ciencias y Artes de Chiapas (UNICACH), SmartFish, Conservación Internacional (CI), Gobierno del Estado de Chiapas; así como también representantes de organizaciones pesqueras participantes del proyecto.

En este sentido, el objetivo de la presente reunión fue la presentación de los resultados, así como identificar líneas de acción y continuidad del proyecto, para lo cual se estableció una agenda de trabajo previamente enviada a todos los participantes. La situación actual del FIP dentro de la RB La Encrucijada estuvo a cargo de SmartFish donde destacaron pocos avances del proyecto debido a la falta de insumos para ejecutar algunas acciones y a la poca participación de las autoridades competentes. Dentro de los avances más importantes está la implementación de un programa de monitoreo pesquero a cargo de la CONANP, buenas prácticas de manejo a bordo de embarcaciones en colaboración con el CESACH, Capacitaciones a organizaciones cooperativas en cuanto a cadena de frío, plantas de procesamiento primario, asesoría en la adecuación y equipamiento, y la entrega de una purificadora de agua.

Las plantas de tratamiento primario operan en casi su totalidad por mujeres esposas de pescadores, las cuales fueron capacitadas en este rubro, además de adquirir conocimiento en cuanto al desempeño económico, y fortalecimiento de capacidades. Sin embargo, también se identificaron algunas problemáticas asociadas al proyecto, como fueron las bajas capturas como consecuencia del cierre de boca barras en casi toda la costa de Chiapas principalmente por la sequía que azota en la



INFORME DE COMISIÓN RJL-IMIPAS-DIPP-4-2024
HUATULCO, OAXACA
12 DE MARZO DE 2024

región costera. Finalmente, el IMIPAS se comprometió a participar en el rubro de monitoreo biológico y pesquero del recurso camarón, además de forma parte de la mesa de Gobernanza para establecer acuerdos en materia de conservación de los recursos pesqueros.

Otras actividades:

Declaro, bajo protesta de decir verdad, que los datos contenidos en este formato son los solicitados y verídicos; y manifiesto tener conocimiento de las sanciones que se aplicarían en caso contrario.

EDUARDO RAMOS SANTIAGO
Encargado de la Jefatura del
Centro Regional de Investigación
Acuícola y Pesquera

Recomendaciones y observaciones:

Contribuir con el monitoreo biológico y pesquero del recurso camarón.





INFORME DE COMISIÓN RJL-IMIPAS-DIPP-4-2024
HUATULCO, OAXACA
12 DE MARZO DE 2024

Bitácora de recorrido.

Combustible solicitado: 100 litros

Combustible utilizado y comprobado: 105 litros

Datos del vehículo:

Marca: DODGE RAM

Modelo: 2022

Placas: MEZ 824-A

Fecha	Recorrido		Kilometraje inicial	Kilometraje final	Distancia recorrida
	De	A			
12/03/2024	Salina Cruz, Oax	Arriaga, Chis	5747	5933	186
12/03/2024	Arriaga, Chis	El Topón, Pijijiapan	5933	6067	134
12/03/2024	El Topón, Pijijiapan	Arriaga, Chis	6067	6201	134
12/03/2024	Arriaga, Chis	Salina Cruz, Oax	6201	6384	183
				Total	637

Carga de Combustible en vehículo oficial.

Fecha de carga	Kilometraje de carga.	Litros	Precio por litro	Importe	Documento comprobatorio
12/03/2024	5755	35	\$23.43	\$820.05	415201479
12/03/2024	6067	25	\$23.56	\$589.00	415162609
12/03/2024	6201	45	\$23.56	\$1060.20	415577849
Total		105		\$2469.25	

Observaciones: Se cargaron 5 litros extras de combustible debido a un error por parte del personal de la Gasolinera al momento de realizar el cobro.



INFORME DE COMISIÓN RJL-IMIPAS-DIPP-4-2024
HUATULCO, OAXACA
12 DE MARZO DE 2024

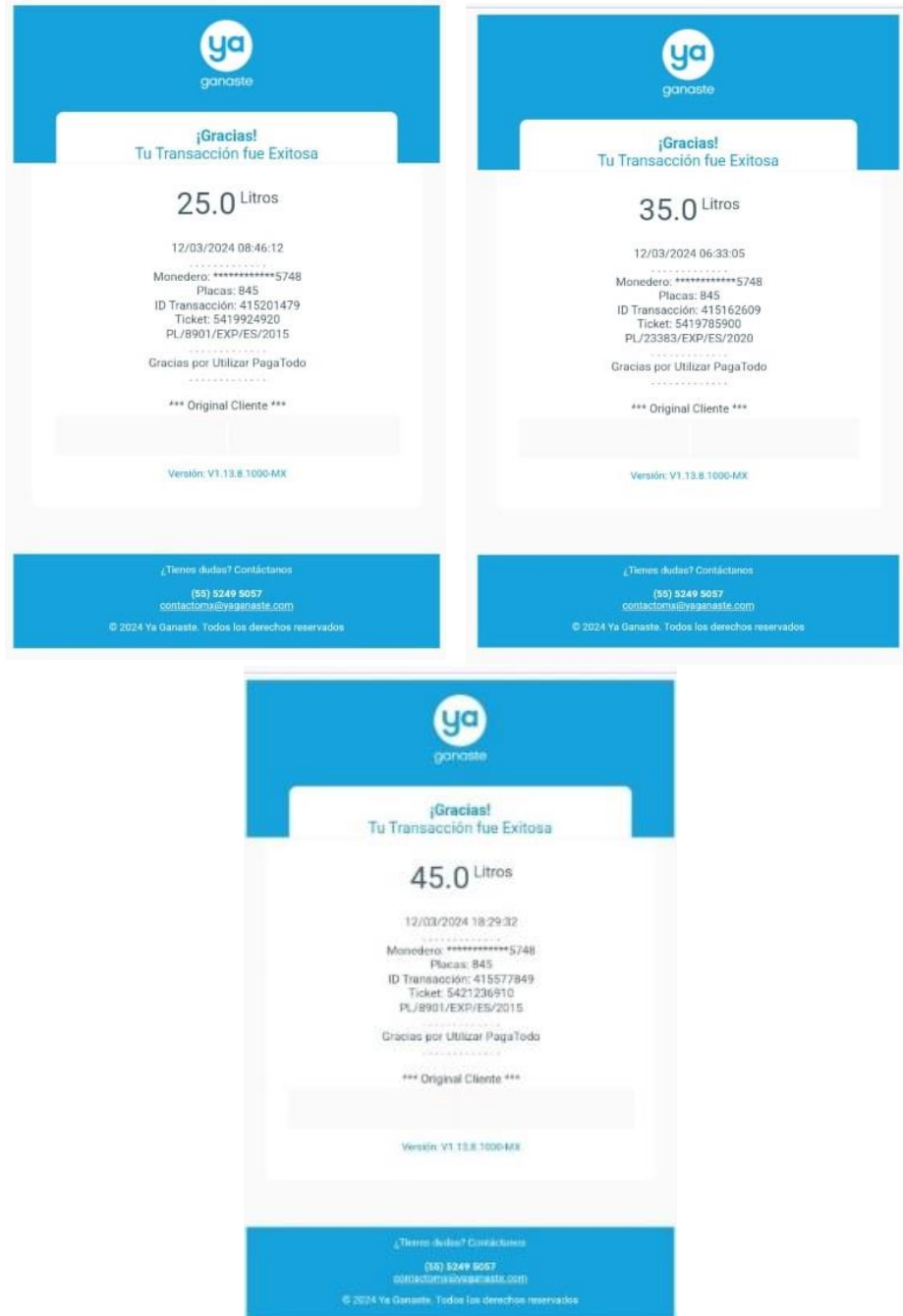

ES 9808
 SUPER GAS LOS MANGOS, S.A. DE C.V.
 CARR. TAPANATEPEC - TALISMAN S/N
 EJIDO EMILIANO ZAPATA
 ARRRIAGA, CHIAPAS
 SMA040915.09
 CLAVE CLIENTE: 0000113928
 PERMISO C.C. C.R.E.: PL/8901/EXP/ES/2015

Resimen Fiscal
 601 General de Ley Personas Morales

Lugar de Expedicion
 30462

===== COPIA =====
 NOTA #450839

FOLIO 0004627251
 FECHA 12/03/2024,
 08:44 (46272510)

POSICION: 2
 TERMINAL: 2
 WEB ID : 79614

>> FORMA DE PAGO <<<
 > PAGO EN EFECTIVO <

PRODUCTO CANTIDAD U.M. PRECIO IMPORTE

MAGNA (CLAVE PEMEX 32011)
 25.000 LTR 23.56 589.00

SUBTOTAL: 509.64
 IVA: 79.36
 TOTAL: 589.00

(cincientos ochenta y nueve pesos 00/100 M.N.)

Firma

Correo: sglosmangos@hotmail.com

!!! GRACIAS POR SU COMPRA !!!
 SOLO SE FACTURA TICKET DEL MES EN CURSO
 ¡LITROS DE LITRO!

>>> Descarga FACTURAGAS, la APP para <<<
 >>> facturar donde sea y cuando sea! <<<



ES13377

ENERGETICOS OLEODUCTO SA DE CV
 AV. OLEODUCTO 18 DE MARZO S/N
 COL. ADOLFO LOPEZ MATEOS, C.P. 70610
 SALINA CRUZ, OAXACA
 PL/21383-EXP/ES/2020

QUEJAS Y SUGERENCIAS AL 961 238 3690
 FACTURACION AL DIA
 HORARIO DE ATENCION 08:00-20:00

¡ATENCIÓN ESTIMADOS CLIENTES!

SOLICITAMOS CONSTANCIA DE SITUACION FISCAL
 PARA ACTUALIZAR DATOS FAC. VERSION 4.0
 CONTACTO FACTURACION ST1 145 2333
 Fecha Compra: 12/03/2024 06:30:05

COPIA 1

Secuencia: 0554796
 Autorizacion: 63955
 Transaccion: 1200922
 IVenta: 00000001215919
 Turno: 2024051201

B O M B A : 10
 MANGUERA: 24 ePOS.32
 Isla: 5

COPIA 1

Despachador: Operador
 Forma Pago: Tarjeta
 Tarjeta: 99013
 Conductor: GASOLINA BIENESTAR
 Placas: CONSIGNA
 Num Eco: -
 Cliente: (672) PEMEX TRANSFORMACION INDUSTRIAL
 RFC: PTT15110LTS
 Odometro: 0

COPIA 1

Cent x KM: 0
 KM x Litro: 0

CONSIGNACION

Producto Cantidad Falls Pesos

MAGNA. Cve Prod: 32011
 25.000 X \$ 23.43 \$ 589.05

Total: 589.05

COPIA 1

CINCO CIENTOS VEINTE PESOS 05/100 MN

Credito/Saldo: -21,454,258.59
 Limite Credito: -999,999,999.00
 Saldo ID: 305,951.00

Firma

Firma

COPIA 1

ePOS-32:102

!!!GRACIAS POR SU PREFERENCIA!!!

FACTURACION EN LINEA
 WWW.EFFECTIFACTURA.COM

ES 9808
 SUPER GAS LOS MANGOS, S.A. DE C.V.
 CARR. TAPANATEPEC - TALISMAN S/N
 EJIDO EMILIANO ZAPATA
 ARRRIAGA, CHIAPAS
 SMA040915.09
 CLAVE CLIENTE: 0000113928
 PERMISO C.C. C.R.E.: PL/8901/EXP/ES/2015

Resimen Fiscal
 601 General de Ley Personas Morales

Lugar de Expedicion
 30462

===== COPIA =====
 NOTA #450946

FOLIO 0004627646
 FECHA 12/03/2024,
 18:32 (46276460)

POSICION: 1
 TERMINAL: 2
 WEB ID : 97363

>> FORMA DE PAGO <<<
 > PAGO EN EFECTIVO <

PRODUCTO CANTIDAD U.M. PRECIO IMPORTE

MAGNA (CLAVE PEMEX 32011)
 45.000 LTR 23.56 1060.20

SUBTOTAL: 917.35
 IVA: 142.85
 TOTAL: 1060.20

(un mil sesenta pesos 20/100 M.N.)

Correo: sglosmangos@hotmail.com

!!! GRACIAS POR SU COMPRA !!!
 SOLO SE FACTURA TICKET DEL MES EN CURSO
 ¡LITROS DE LITRO!

>>> Descarga FACTURAGAS, la APP para <<<
 >>> facturar donde sea y cuando sea! <<<

Firma

