



AGRICULTURA

SECRETARIA DE AGRICULTURA Y DESARROLLO RURAL



IMIPAS

INSTITUTO MEXICANO
DE INVESTIGACIÓN EN PESCA
Y ACUACULTURA SUSTENTABLES

SECRETARIA DE AGRICULTURA Y DESARROLLO RURAL

INSTITUTO MEXICANO DE INVESTIGACIÓN EN PESCA Y ACUACULTURA SUSTENTABLES (IMIPAS, ANTES INAPESCA)

RELACIÓN DE GASTOS DE LA OPERACIÓN

DETALLE DE LA COMISIÓN

NOMBRE DEL SERVIDOR PUBLICO COMISIONADO: MAURICIO SALAS MALDONADO

OBJETO DE LA COMISIÓN:

REALIZAR MUESTREOS EN CAMPO CON EL OBJETIVO DE RECABAR INFORMACIÓN TÉCNICA Y CIENTÍFICA SOBRE LOS RECURSOS PESQUEROS DE IMPORTANCIA COMERCIAL EN EL CAMPO PESQUERO DE BOCA DE PASCUALES Y EL PARAÍSO, COLIMA.

PRINCIPALES ACTIVIDADES DESARROLLADAS:

Se anexa informe de Comisión

EVALUACIÓN

Comprobación de Comisión Oficio Número :RJL-IMIPAS-MZLL-161-2024

FOLIO COMPROBACION SMAF.WEB:RJL-IMIPAS-MZLL-161-2024/29470

FECHA CIERRE COMPROBACION SMAF.WEB :16-10-2024

DOCUMENTOS DE COMPROBACIÓN

☐ Programa de Trabajo
☐ Acta Circunstanciada

☐ Diploma o Constancia de Participación
☒ Otros

NUM	LUGAR DE LA COMISIÓN	PERIODO DE LA COMISIÓN	CUOTA DIARIA	DIAS	IMPORTE OTORGADO
1	BOCA DE PASCUALES Y EL PARAÍSO	15-10-2024 al 15-10-2024	\$980.00	0.5	\$490.00
EFECTIVO TOTAL OTORGADO:					\$490.00
RECIBI EN EFECTIVO LA CANTIDAD DE:					
\$490.00	CUATROCIENTOS NOVENTA 00/100 M.N.				

RELACIÓN DE GASTOS

DESGLOSE DE EROGACIONES COMPROBADAS CON DOCUMENTACIÓN CON REQUISITOS FISCALES

FECHA	CONCEPTO	IMPORTE	OBSERVACIONES
15-10-2024	ALIMENTACION	\$454.00	
TOTAL		\$454.00	

DESGLOSE DE EROGACIONES COMPROBADAS CON DOCUMENTACIÓN SIN REQUISITOS FISCALES

FECHA	CONCEPTO	IMPORTE	OBSERVACIONES
2024-10-16	MISCELANEOS Y PROPINAS	\$36.00	MISCELANEOS Y PROPINAS
TOTAL		\$36.00	

REINTEGRO EFECTUADO

FECHA	CONCEPTO	IMPORTE	OBSERVACIONES
00-00-0000	NA	\$0.00	NA
TOTAL		\$0.00	

SUMA TOTAL DE COMPROBACIÓN

FECHA	CONCEPTO	IMPORTE	OBSERVACIONES
16-10-2024	TOTAL COMPROBADO	\$490.00	

CERTIFICADO DE TRANSITO

CERTIFICO QUE EL C.
HA PERMANECIDO EN ESTA CIUDAD DEL:
OBSERVACIONES:
CIUDAD O LOCALIDAD:

AL

SELLO

CERTIFICA NOMBRE, FIRMA Y PUESTO

DECLARO BAJO PROTESTA DE DECIR LA VERDAD, QUE LOS DATOS CONTENIDOS EN ESTE DOCUMENTO SON VERIDICOS Y MANIFIESTO TENER CONOCIMIENTO DE LAS SANCIONES QUE SE APLICAN EN CASO CONTRARIO.

INFORMA Y ENTREGA

MAURICIO SALAS MALDONADO
COMISIONADO



AGRICULTURA
SECRETARIA DE AGRICULTURA Y DESARROLLO RURAL



IMIPAS
INSTITUTO MEXICANO
DE INVESTIGACIÓN EN PESCA
Y ACUACULTURA SUSTENTABLES

SECRETARIA DE AGRICULTURA Y DESARROLLO RURAL
INSTITUTO MEXICANO DE INVESTIGACIÓN EN PESCA Y ACUACULTURA SUSTENTABLES (IMIPAS, ANTES INAPESCA)
INFORME Y RELACION DE GASTOS DE LA OPERACION
COMPROBANTE DE GASTOS NO FISCALES

BUENO POR: \$36.00
TREINTA Y SEIS 00/100 M.N.

CONCEPTO	IMPORTE	OBSERVACIONES
MISCELANEOS Y PROPINAS	\$36.00	MISCELANEOS Y PROPINAS
TOTAL:	\$36.00	

PERIODO DE LA COMISION
15-10-2024 AL 15-10-2024

LUGAR DE LA COMISIÓN: BOCA DE PASCUALES Y EL PARAÍSO

NOMBRE Y FIRMA DEL COMISIONADO

MAURICIO SALAS MALDONADO



SECRETARIA DE AGRICULTURA Y DESARROLLO RURAL
INSTITUTO MEXICANO DE INVESTIGACIÓN EN PESCA Y ACUACULTURA SUSTENTABLES (IMIPAS, ANTES INAPESCA)
INFORME Y RELACION DE GASTOS DE LA OPERACION

RELACION DE COMPROBANTES

CONCEPTO	PDF	XML	TICKET	IMPORTE	FOLIO FISCAL
ALIMENTACION	007139DE-A120-4722-B88B-3AA1FB2A71C6.PDF	007139DE-A120-4722-B88B-3AA1FB2A71C6.XML		\$ 454.00	007139DE-A120-4722-B88B-3AA1FB2A71C6
MISCELANEOS Y PROPINAS				\$ 36.00	

INAPESCA 2024

GENERADO VIA WEB POR [HTTPS://SMAF.IMIPAS.GOB.MX/SMAF/INDEX.ASPX](https://SMAF.IMIPAS.GOB.MX/SMAF/INDEX.ASPX)

RFC emisor:

Nombre emisor:

RFC receptor:

Nombre receptor:

Código postal del receptor:

Régimen fiscal receptor:

Uso CFDI:

EASM920606UL0

MITZI PAOLA ESCALERA SAUCEDO

INP001214934

INSTITUTO MEXICANO DE INVESTIGACION EN PESCA Y ACUACULTURA SUSTENTABLES

04100

Personas Morales con Fines no Lucrativos

Gastos en general.

Folio fiscal:

No. de serie del CSD:

Código postal, fecha y hora de emisión:

Efecto de comprobante:

Régimen fiscal:

Exportación:

007139DE-A120-4722-B88B-3AA1FB2A71C6

00001000000703885283

28130 2024-10-15 15:51:53

Ingreso

Personas Físicas con Actividades Empresariales y Profesionales

No aplica

Conceptos

Clave del producto y/o servicio	No. identificación	Cantidad	Clave de unidad	Unidad	Valor unitario	Importe	Descuento		Objeto impuesto	
90101501		1.00	E48	Unidad de servicio	391.38	391.38			Si objeto de impuesto.	
Descripción	CONSUMO				Impuesto	Tipo	Base	Tipo Factor	Tasa o Cuota	Importe
					IVA	Traslado	391.38	Tasa	16.00%	62.62
Número de pedimento		Número de cuenta predial								

Moneda:

Forma de pago:

Método de pago:

Peso Mexicano

Tarjeta de débito

Pago en una sola exhibición

Subtotal

Impuestos trasladados

Total

IVA 16.00%

\$ 391.38

\$ 62.62

\$ 454.00

Sello digital del CFDI:

TPg6MU+w1FaEojf4TXI966kMQHc8XDibYC83tl/Y+a/gUgsAS6lWY0Spuw2TULPyDgJZIS/m4B0j8wm7mf94yAsFLobpakFAv6LbMvhlzqTESYx6piaUIVauo2Ogam5Htwz3plhDdygbrZo62smNpeRZv9CKm5paww4ucCAV4noZLK72FzkrSQWipkGP29sTHM7MwY/0tuc4RIXAXPF8BMSsir4ij9C9/lftesS0ChYcgCL0/pE+/wbA1el513ZtcfPCY99Lzq2y7dF9QQ78clwzYYSn6vFqS2LSIH SNrJG+YpjpwTljRLbPq+ncyemk4OgvEWjazoT7mN2hDL6hOQ==

Sello digital del SAT:

gvGvfUW8izNcoM66VSJEJsfOrOQNkg4ft/PD/cdYnIJVRkIBzr0RD6MvmRta+3V7alkZshavN3IS62mmRIKEKRosYFfEfSCYIlz3kxAsxLpKVbbfWFLotjSkAg5d7qweRzAH9y/cwLzllkzeCTWGn HtOhp05UUloaARt33920Xd8shYPmTPK5ld5RspRBWjcBClbarNNt52VS+/CillcKvJP20vjRd5V8vF467jcfMFPDtJ1zNmntSnTA68QhrDXSkTuS9/sMsNexfF8jB8iw6YkSD9FOo6LTGJ5Spxrcb hORpsSTLDQVhv57R+djyAvtef9V8+Rt1hVNL1vrzBZVQ==

Cadena Original del complemento de certificación digital del SAT:

||1.1|007139DE-A120-4722-B88B-3AA1FB2A71C6|2024-10-15T15:52:17|SAT970701NN3|TPg6MU+w1FaEojf4TXI966kMQHc8XDibYC83tl/Y+a/gUgsAS6lWY0Spuw2TULPyDgJZIS/m4B0j8wm7mf94yAsFLobpakFAv6LbMvhlzqTESYx6piaUIVauo2Ogam5Htwz3plhDdygbrZo62smNpeRZv9CKm5paww4ucCAV4noZLK72FzkrSQWipkGP29sTHM7MwY/0tuc4RIXAXPF8BMSsir4ij9C9/lftesS0ChYcgCL0/pE+/wbA1el513ZtcfPCY99Lzq2y7dF9QQ78clwzYYSn6vFqS2LSIH SNrJG+YpjpwTljRLbPq+ncyemk4OgvEWjazoT7mN2hDL6hOQ==|00001000000705250068||

RFC del proveedor de certificación:

No. de serie del certificado SAT

SAT970701NN3

00001000000705250068

Fecha y hora de certificación:

2024-10-15 15:52:17

Este documento es una representación impresa de un CFDI

Página 1 de 1



**SECRETARÍA DE AGRICULTURA Y DESARROLLO RURAL
INSTITUTO MEXICANO DE INVESTIGACIÓN EN PESCA Y ACUACULTURA
SUSTENTABLES
DIRECCIÓN DE INVESTIGACIÓN PESQUERA EN EL PACÍFICO DEL IMIPAS
CRIAP-MANZANILLO**

INFORME DE COMISIÓN

Manzanillo, Colima, 16 octubre de 2024.

Núm. de Oficio de Comisión: RJL-IMIPAS-MZLL-161-2024.

IRNA. ANDRÉS OLMEDO VALDOVINOS

JEFE DEL CENTRO REGIONAL DE INVESTIGACIÓN ACUÍCOLA Y PESQUERA EN MANZANILLO

P R E S E N T E:

NOMBRE Y CARGO DEL COMISIONADO:

M. en C. Mauricio Salas Maldonado

Investigador Asociado B

NOMBRE DEL LUGAR Y FECHA DE LA COMISIÓN

Boca de Pascuales y El Paraíso

15 de octubre de 2024

OBJETIVO

Realizar muestreos en campo con el objetivo de recabar información técnica y científica sobre los recursos pesqueros de importancia comercial en los campos pesqueros de Boca de Pascuales y El Paraíso, Colima.

RESUMEN DE LAS ACTIVIDADES

Se realizaron actividades de trabajo que consistió en muestreos biométricos de la pesquería de escama marina en los campos pesqueros de Boca de Pascuales y El Paraíso, Colima. Por otro lado, se entregaron formatos para recabar información detallada sobre la captura y esfuerzo pesquero, mediante libretas y bitácoras de pesca.





Figura 1. Evidencia de muestreos biométricos de la pesquería de escama marina en los campos pesqueros de Boca de Pascuales y El Paraíso, Colima.

RESULTADOS OBTENIDOS

Se logró obtener datos biométricos de las pesquerías de escama marina y estuarina en los campos pesqueros de Boca de Pascuales y El Paraíso, Colima., además, se entregaron formatos para recabar información detallada sobre la captura y esfuerzo pesquero, mediante libretas y bitácoras de pesca.

CONCLUSIONES

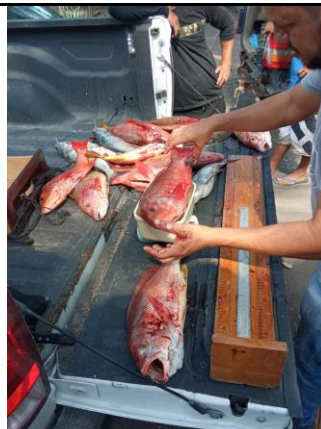
Se cumplieron con éxito los objetivos programados referente a los muestreos biométricos de la pesquería de escama marina, y también en la entrega de formatos para recabar información detallada sobre la captura y esfuerzo pesquero, mediante libretas y bitácoras de pesca.

Declaro, bajo protesta de decir verdad, que los datos contenidos en este formato son los solicitados y verídicos; y manifiesto tener conocimiento de las sanciones que se aplicarían en caso contrario.

ATENTAMENTE

M.S.M

M. en C. Mauricio Salas Maldonado

c.c.p. Erik David Rosas Salas - Director de Administración de IMIPAS.

c.c.p. María Guadalupe López Cadena - Administradora del CRIAP-Manzanillo de IMIPAS.