



**SECRETARIA DE AGRICULTURA Y DESARROLLO RURAL**  
**INSTITUTO MEXICANO DE INVESTIGACIÓN EN PESCA Y ACUACULTURA SUSTENTABLES (IMIPAS, ANTES INAPESCA)**  
**RELACIÓN DE GASTOS DE LA OPERACIÓN**

**DETALLE DE LA COMISIÓN**

**NOMBRE DEL SERVIDOR PUBLICO COMISIONADO: NIDIA FARRERA TOLEDO**

**OBJETO DE LA COMISIÓN:**

REALIZAR MUESTREO BIOLÓGICO-PESQUERO DEL RECURSO LANGOSTINO CHACAL Y DE CALIDAD DE AGUA DE LAS PRINCIPALES LOCALIDADES PESQUERA DE LA LAGUNA DE TRES PALOS, COYUCA Y MITLA DE GUERRERO

**PRINCIPALES ACTIVIDADES DESARROLLADAS:**

Se anexa informe de Comisión

**EVALUACIÓN**

Comprobación de Comisión Oficio Número :RJL-IMIPAS-SC-13-2026

FOLIO COMPROBACION SMAF.WEB:RJL-IMIPAS-SC-13-2026/32717

FECHA CIERRE COMPROBACION SMAF.WEB :17-03-2026

**DOCUMENTOS DE COMPROBACIÓN**

Programa de Trabajo  
 Acta Circunstanciada

Diploma o Constancia de Participación  
 Otros

NUM	LUGAR DE LA COMISIÓN	PERIODO DE LA COMISIÓN	CUOTA DIARIA	DIAS	IMPORTE OTORGADO
1	LAGUNA DE TRES PALOS, COYUCA Y MITLA	23-02-2026 al 27-02-2026	\$980.00	4.5	\$4,410.00
<b>EFFECTIVO TOTAL OTORGADO:</b>					<b>\$4,410.00</b>
<b>RECIBI EN EFFECTIVO LA CANTIDAD DE:</b>					
\$4,410.00	CUATRO MIL CUATROCIENTOS DIEZ 00/100 M.N.				

**RELACIÓN DE GASTOS**  
**DESGLOSE DE EROGACIONES COMPROBADAS CON DOCUMENTACIÓN CON REQUISITOS FISCALES**

FECHA	CONCEPTO	IMPORTE	OBSERVACIONES
27-02-2026	ALIMENTACION	\$2,942.35	
27-02-2026	HOSPEDAJE	\$1,500.00	
<b>TOTAL</b>		<b>\$4,442.35</b>	

**DESGLOSE DE EROGACIONES COMPROBADAS CON DOCUMENTACIÓN SIN REQUISITOS FISCALES**

FECHA	CONCEPTO	IMPORTE	OBSERVACIONES
00-00-0000	NA	\$0.00	NA
<b>TOTAL</b>		<b>\$0.00</b>	

**REINTEGRO EFECTUADO**

FECHA	CONCEPTO	IMPORTE	OBSERVACIONES
00-00-0000	NA	\$0.00	NA
<b>TOTAL</b>		<b>\$0.00</b>	

**SUMA TOTAL DE COMPROBACIÓN**

FECHA	CONCEPTO	IMPORTE	OBSERVACIONES
17-03-2026	TOTAL COMPROBADO	\$4,442.35	

**CERTIFICADO DE TRANSITO**

CERTIFICO QUE EL C.  
HA PERMANECIDO EN ESTA CIUDAD DEL:  
OBSERVACIONES:  
CIUDAD O LOCALIDAD:

AL

SELLO

CERTIFICA NOMBRE, FIRMA Y PUESTO

DECLARO BAJO PROTESTA DE DECIR LA VERDAD, QUE LOS DATOS CONTENIDOS EN ESTE DOCUMENTO SON VERIDICOS Y MANIFIESTO TENER CONOCIMIENTO DE LAS SANCIONES QUE SE APLICAN EN CASO CONTRARIO.

**INFORMA Y ENTREGA**

**NIDIA FARRERA TOLEDO**  
**COMISIONADO**



**SECRETARIA DE AGRICULTURA Y DESARROLLO RURAL**  
**INSTITUTO MEXICANO DE INVESTIGACIÓN EN PESCA Y ACUACULTURA SUSTENTABLES (IMIPAS, ANTES INAPESCA)**  
**INFORME Y RELACION DE GASTOS DE LA OPERACION**

RELACION DE COMPROBANTES

CONCEPTO	PDF	XML	TICKET	IMPORTE	FOLIO FISCAL
ALIMENTACION	TERRA.PDF	TERRA.XML		\$ 373.00	9f89030f-3ef5-4a75-9ab7-bdff0dd985c0
ALIMENTACION	CASADELOSA.PDF	CASADELOSA.XML		\$ 327.00	e41eee7e-7906-4496-87fb-6a2489f5ff87
ALIMENTACION	ALIMENTO1.PDF	ALIMENTO1.XML		\$ 450.00	6662a68d-159e-4d5c-af64-84fdcc7409bb
ALIMENTACION	ALIMENTO.PDF	ALIMENTO.XML		\$ 400.00	9e87de49-36f6-410f-9746-5e7d7af7b8f7
ALIMENTACION	ALIMENTO2.PDF	ALIMENTO2.XML		\$ 555.00	FB56CD01-1F09-4618-B777-D859D2ABC25C
ALIMENTACION	HOSPEDAJE1.PDF	HOSPEDAJE1.XML		\$ 600.00	f7e14e8b-1e08-4bee-86fa-110ccd7e91b7
HOSPEDAJE	HOSPEDAJE2.PDF	HOSPEDAJE2.XML		\$ 900.00	018D5F56-ED69-42DF-AAB2-20CE9142F0DF
HOSPEDAJE	HOSPEDAJE.PDF	HOSPEDAJE.XML		\$ 600.00	acc3caff-01c6-42d0-8d3f-965c6c34b461
ALIMENTACION	BODEGAA.PDF	BODEGAA.XML		\$ 237.35	3F53D222-CF1B-4486-A853-BEC31A466506

INAPESCA 2026

GENERADO VIA WEB POR [HTTPS://SMAF.IMIPAS.GOB.MX/SMAF/INDEX.ASPX](https://SMAF.IMIPAS.GOB.MX/SMAF/INDEX.ASPX)



# SDM ENTERPRISE

RFC: SEN060323DT8

C.P.: 70987

Régimen fiscal: 601 - General de Ley Personas Morales

Serie Folio

FW 23623

Fecha y hora

2026-02-25T19:31:13

Tipo de comprobante

I - Ingreso

## Facturado a:

R.F.C.: INP001214934

INSTITUTO MEXICANO DE INVESTIGACION EN PESCA Y ACUACULTURA SUSTENTABLES

Uso de CFDI: G03 - Gastos en general

Régimen fiscal: 603 - Personas Morales con Fines no Lucrativos

C.P.: 04100

Folio Fiscal:

9f89030f-3ef5-4a75-9ab7-bdff0dd985c0

No de Serie del CSD:

00001000000711815901

Clave SAT	Cantidad	Descripción	Clave unidad	Unidad	Precio Unitario	Importe
90101501	1.00	Consumo de Alimentos	E48	SERVICIO	\$ 321.55	\$ 321.550
					<b>Desglose de impuestos:</b>	<b>Impuesto Tasa o cuota Importe</b>
					002	16% \$ 51.45

### Forma de pago:

28 - Tarjeta de débito

### Método de pago:

PUE - Pago en una sola exhibición

Subtotal: \$ 321.55

Descuento:

Traslados: \$ 51.45

Total: \$ 373.00

### Total con letra:

trescientos setenta y tres MXN 00/100 MXN

### Sello digital del CFDI:

SlzawnG1yFzYEPXb/loGS9xVhJ9mS+EDPVzGv864QWRzpsf//C47ym7eNPPc4KUWOUbOnUW7nDziqCY1sLm1akxEiY0XEbGaDO9HJQ6IG580+DEPVPxqyQ1x7LGLFkMi4lifYaDzDN3m8iuVkh8AcxmJPbDNdlxOYmJhAl0XAPpVHQ7Cd/vlvElhaegBPj62Evdbs0mlax5rQF+k7qzUpI9ur/i5uqnfhZQ3xXvA56lxDgN8mNxiEE6hANGqWJWN1BCG+gLiLDKINj/yDWLQwxDBOMT79yY3jX5X4hldKpHIHE+GjAYIRmQhJEnlpE5mp8BVF3INJ1bAqtODF1IQ==

### Sello SAT:

B6MuWGZD8W2umT2pj49FcijzWx3SehewLogc2wiivsVBeUn8OuuWfzq/+HMZs5xLJ0W4ngOU9vN8bMMPYLa1vpbHnvVfvc8hBALRjS4tedri2aHPpVlujNI3gOIwWPuFPgB0An+0kuaj4op1I8+h9JO4tfHGv6JkE1ef8Y5qv1/uZcTBEYoYpUVmB4Nqthz0/FWnC0r9gNZqDn04RYs79qGLd+kZywaD/glsM1Ucocl14adMlniVVofyzTo73duVOloAHkj2Ne7GnzrBMSbq+HCGfOBw0trNNEUQMNUykGu4K1FCrKHerc2pZpHA2rzAukGZ19X1XVSnS9ayjjw==



### Cadena Original del complemento de certificación digital del SAT

||1.1|9f89030f-3ef5-4a75-9ab7-bdff0dd985c0|2026-02-25T20:31:16|CAD100607RY8|SlzawnG1yFzYEPXb/loGS9xVhJ9mS+EDPVzGv864QWRzpsf//C47ym7eNPPc4KUWOUbOnUW7nDziqCY1sLm1akxEiY0XEbGaDO9HJQ6IG580+DEPVPxqyQ1x7LGLFkMi4lifYaDzDN3m8iuVkh8AcxmJPbDNdlxOYmJhAl0XAPpVHQ7Cd/vlvElhaegBPj62Evdbs0mlax5rQF+k7qzUpI9ur/i5uqnfhZQ3xXvA56lxDgN8mNxiEE6hANGqWJWN1BCG+gLiLDKINj/yDWLQwxDBOMT79yY3jX5X4hldKpHIHE+GjAYIRmQhJEnlpE5mp8BVF3INJ1bAqtODF1IQ==|00001000000714740116||

### No de Serie del Certificado del SAT:

00001000000714740116

### Fecha y Hora de certificación:

2026-02-25T20:31:16

Notas:

## FACTURA ELECTRONICA CFDI 4.0

## Emisor

Nombre: LA CASA DE LOS ABUELOS ACAPULCOOID: e41eee7e-7906-4496-87fb-6a2489f5ff87

RFC Emisor: CAA1307036B6

Fecha: 2026-02-27T11:36:49

No. de Certificado: 00001000000707911983

Tipo de Comprobante: I Ingreso

Folio Interno: A-4854

Lugar de Expedición: 39850

Régimen Fiscal: 601 General de Ley Personas Morales

## Receptor

Nombre: INSTITUTO MEXICANO DE INVESTIGACION EN PESCA Y ACUACULTURA SUSTENTABLES RFC receptor: INP001214934

Regimen: 603 Personas Morales con Fines no Lucrativos

CP receptor: 04100

USO CFDI: G03 Gastos en general.

## Conceptos

ClaveProdServ	Cant	Unidad de medida	Descripción	Valor Unitario	Importe
90101500	1	E48 Unidad de servicio	Consumo del día Jueves 26 de Febrero de 2026	(Cheque: 48533)	\$281.90
				\$281.90	

Subtotal: \$281.90

IVA: \$45.10

Total: \$327.00

Moneda: MXN

Trescientos VeintiSiete Pesos 00/100 MN

Método de Pago: PUE Pago en una sola exhibición Forma de Pago: 28 Tarjeta de Débito

Sello: JuBnQRRiM+1oq34+/U+

+dvccNCfyO9lg9bCvRn1mFzh4/ZjebHBv3HYNiDhkUQP8lcc37yybhVEcmzUD0ZQpMrG5obcTVp/2xEw0/bzBQv9ShnKjJtf3/JO4GVn/PnblvD9zS7pcx5fo7fLftU7CGmBj6V0vN8TdbK7cyR0425TPfc9tlwHZju8m6nljEUMO6n09gBUfL1qY0C/4PUVcjiiEesZ2PBQM+mxXABrmOXsdtJvUsMaSihpQ8e8QD0KEYuQu3RFSVOvXMGn9+VYzXsJMHInQEEzEAXNyOHgjuqcRXC9YwjxbxbzSOMaHNApvmLkpW1j/rwoi0me

Sello SAT: c4Xa6DuVfvuws/bhP7V

+Yp2GTRV9OChOrdudh6qNUxJHuepFMFlp3SdPCwBbuA3twErP/N6ZmrV72fzASINJqYBwxVPzhwEv5xvSzH9tuza90qfwjQC+MuoQ099zmUrXtv2PsDfzE8dY+IUT886RyXZGJDxqJfG6GmjAo0/cRWQYPeS7NUEvI5zO6v/7qSCZ/YbjOtMxDshkc3K8nBB+bSZg5Gb0DyUOLGELJh9m8YmmKB/HjrgcWcl8ucH3fDzhyWpxSukallA2e5lMh1OPPfDEXWualM9l66AF28vuECG5XOtDTnVKrrM48G

No. Certificado SAT: 00001000000719545303

Fecha Timbrado: 2026-02-27T11:36:50

RFC Prov. Certif.: LSO1306189R5



Cadena original del complemento de certificación digital del SAT:

||1.1|e41eee7e-7906-4496-87fb-6a2489f5ff87|2026-02-27T11:36:50|LSO1306189R5|JuBnQRRiM+1oq34+/U+  
+dvccNCfyO9lg9bCvRn1mFzh4/ZjebHBv3HYNiDhkUQP8lcc37yybhVEcmzUD0ZQpMrG5obcTVp/2xEw0/bzBQv9ShnKjJtf3/JO4GVn/PnblvD9zS7pcx5fo7fLftU7CGmBj6V0vN8TdbK7cyR0425TPfc9tlwHZju8m6nljEUMO6n09gBUfL1qY0C/4PUVcjiiEesZ2PBQM  
+mxXABrmOXsdtJvUsMaSihpQ8e8QD0KEYuQu3RFSVOvXMGn9+VYzXsJMHInQEEzEAXNyOHgjuqcRXC9YwjxbxbzSOMaHNApvmLkpW1j/rwoi0me  
GPEgKA==|00001000000719545303||



## Factura

**Serie:** A  
**Folio:** 31477  
**Folio SAT:** 6662A68D-159E-4D5C-AF64-84FDCC7409BB  
**Fecha:** 23/02/2026 10:20:12 PM  
**Código Postal:** 41945  
**Exportación:** No aplica

### NELY SOLANO CARRANZA

**RFC:** SOCN791130DG3  
**Régimen:** 612 Personas Físicas con Actividades Empresariales y Profesionales

### INSTITUTO MEXICANO DE INVESTIGACION EN PESCA Y ACUACULTURA SUSTENTABLES

**RFC:** INP001214934  
**Uso CFDI:** G03 Gastos en general  
**Domicilio fiscal:** 04100  
**Régimen fiscal:** 603 Personas Morales con Fines no Lucrativos

**Certificado emisor:** 00001000000512741313  
**Certificado SAT:** 00001000000719545303  
**Fecha certificación:** 23/02/2026 10:20:12 PM  
**Proveedor certificación:** LSO1306189R5  
**Forma de pago:** 01 Efectivo  
**Método de pago:** PUE Pago en una sola exhibición  
**Tipo de comprobante:** I Ingreso  
**Condiciones de pago:** CONTADO

Cant	U.M.	Clave Prod/Serv	Descripción	Obj impuesto	Precio	Importe
1	E48 / Unidad de servicio	90101500	CONSUMO DE ALIMENTOS. IVA trasladado Tasa: 0.160000Base: \$387.93 Importe: \$62.07	Sí objeto de impuesto	\$387.93	\$387.93

**Subtotal** \$387.93  
**IVA 16.00%** \$62.07  
**TOTAL:** \$450.00

Importe con letra:

CUATROCIENTOS CINCUENTA MXN 00/100



#### Sello digital del CFDI:

A9h3AKT+Xb8I9mUBasjEHd7XgnpaAq4OGZC4e9z11/tdpTt0SM282tfr6YtushdG1NpK1HanGNkxsBlunK4nc2ZbxHKKdpEHXYwQqX+7G+8PEUEjdfSmPOoZwhw2vY/w3vAxZfZ+L9Cbpxla2zulnpyfplFyBhgTPSOHi5ruQ45ys6g+1Tj6YXtBVZPDeY1Wl/MVhXucsrjB0Md8CilDe3ALchMasvCT4F4WUvWvFIZTi8/owR8huKn4sC8sBjOhsaCX7N8ZSqHjibxI23XynRlrHpUtupV5lpTzQETjykI65Lgcl0W17C44vFjKVIgZBI7G0gRYHDrDdh9ZE52Fw==

#### Sello del SAT:

Qb4bnh79f1GWpsRS272RagSoU+fBz4Vtu45CDw28ihj0/M1r0310/6q4HxluDcvUQeEH8aYonKx6dGOCO2g1GtCff1fUYe0wSZPzVuYjbChkEcjvkYu+Z44Zxi8lTr6SUzcV0hPyberosq9tjkSiqRvYbWj9BZDTWeiZGEbBwEncioj7b7cmX8e+dklxlv26QlpyXwunPAVJnehBKXuqHZf1uj+Mj+2LaA97E187z5K1YHIRijDV5qFg13yeCUAwaZak16QYG5vEmu2pgT4o+v60wDhMMEFY+HrRcTINDpkeZ5bCDH8o0oxnHnTDQ5jZ1INnKDX/5Jui2zPcthd4mQ==

#### Cadena original del complemento de certificación digital del SAT:

||1.1|6662a68d-159e-4d5c-af64-84fdcc7409bb|2026-02-23T22:20:12|LSO1306189R5|A9h3AKT+Xb8I9mUBasjEHd7XgnpaAq4OGZC4e9z11/tdpTt0SM282tfr6YtushdG1NpK1HanGNkxsBlunK4nc2ZbxHKKdpEHXYwQqX+7G+8PEUEjdfSmPOoZwhw2vY/w3vAxZfZ+L9Cbpxla2zulnpyfplFyBhgTPSOHi5ruQ45ys6g+1Tj6YXtBVZPDeY1Wl/MVhXucsrjB0Md8CilDe3ALchMasvCT4F4WUvWvFIZTi8/owR8huKn4sC8sBjOhsaCX7N8ZSqHjibxI23XynRlrHpUtupV5lpTzQETjykI65Lgcl0W17C44vFjKVIgZBI7G0gRYHDrDdh9ZE52Fw==||00001000000719545303||

<https://micontador.mx/>



## Factura

**Serie:** A  
**Folio:** 31531  
**Folio SAT:** 9E87DE49-36F6-410F-9746-5E7D7AF7B8F7  
**Fecha:** 27/02/2026 11:05:12 AM  
**Código Postal:** 41945  
**Exportación:** No aplica

### NELY SOLANO CARRANZA

**RFC:** SOCN791130DG3  
**Régimen:** 612 Personas Físicas con Actividades Empresariales y Profesionales

### INSTITUTO MEXICANO DE INVESTIGACION EN PESCA Y ACUACULTURA SUSTENTABLES

**RFC:** INP001214934  
**Uso CFDI:** G03 Gastos en general  
**Domicilio fiscal:** 04100  
**Régimen fiscal:** 603 Personas Morales con Fines no Lucrativos

**Certificado emisor:** 00001000000512741313  
**Certificado SAT:** 00001000000719545303  
**Fecha certificación:** 27/02/2026 11:05:12 AM  
**Proveedor certificación:** LSO1306189R5  
**Forma de pago:** 01 Efectivo  
**Método de pago:** PUE Pago en una sola exhibición  
**Tipo de comprobante:** I Ingreso  
**Condiciones de pago:** CONTADO

Cant	U.M.	Clave Prod/Serv	Descripción	Obj impuesto	Precio	Importe
1	E48 / Unidad de servicio	90101500	CONSUMO DE ALIMENTOS. IVA trasladado Tasa: 0.160000Base: \$344.83 Importe: \$55.17	Sí objeto de impuesto	\$344.83	\$344.83

**Subtotal** \$344.83  
**IVA 16.00%** \$55.17  
**TOTAL:** \$400.00

Importe con letra:  
CUATROCIENTOS MXN 00/100



<https://micontador.mx/>

#### Sello digital del CFDI:

SXFNYLXOUGRUjkwjozQdvCeorugqVQpAkBZOuted//922TwXbLYXqpu+12DtGDIOrV7QUyIF+UKACWgtWEP9V2QfMGvWk26Vg5cwkmoSt20oZPer4uqggnUN+Njcatn2+lvAiuDZobSXZNP4OMBjYv7vUG/yObZRzw5e7hdViUeqij8iOsQci5+5ajeiPeDL9cFvxbz6B9eEatKbtSzyX+u85A/sZFYjmkiludzqoO/ShiBEIVD3N/yhNt8lW/w008qx6goDO7JAYU/LjCeXvVfeQc2Q1UoFjjGeVRUcucqGa1ddVa7uDO84N9HpQVLeLKW4dLoHwbNc9/W3MoXA==

#### Sello del SAT:

VFj9qcidFVEChGerJQ/TDD1XXywayzAtPjv0TbLsxqT7fxPssiLax3uT5Fmb0pxtYB8z76DnvBu3eDSj+/4x2Fd5INOB+jP4QMAUuL2Rmtl9j4ZtTR7a9Nm8iCu7+bS3ldGe+9ggxN2Hle1ko8oMMKdim8CgDjBYb2A3nbnQn67TX9nhLsVL+enT7zGYRjw/VYnaHh+CGu74UvQo5IjM8DzWjRp+6XesO1M5OIXpVgdMJqWENaHk4tbnzJCZ9yzAOoW62fjBRYtSCGsXcamXAmJAICizjNGZzbFWwDm20CETYLaZOn7BLqWfnrOSnYhLR+uWcLDEofhfsdz0TjSw==

#### Cadena original del complemento de certificación digital del SAT:

||1.1|9e87de49-36f6-410f-9746-5e7d7af7b8f7|2026-02-27T11:05:12|LSO1306189R5|SXFNYLXOUGRUjkwjozQdvCeorugqVQpAkBZOuted//922TwXbLYXqpu+12DtGDIOrV7QUyIF+UKACWgtWEP9V2QfMGvWk26Vg5cwkmoSt20oZPer4uqggnUN+Njcatn2+lvAiuDZobSXZNP4OMBjYv7vUG/yObZRzw5e7hdViUeqij8iOsQci5+5ajeiPeDL9cFvxbz6B9eEatKbtSzyX+u85A/sZFYjmkiludzqoO/ShiBEIVD3N/yhNt8lW/w008qx6goDO7JAYU/LjCeXvVfeQc2Q1UoFjjGeVRUcucqGa1ddVa7uDO84N9HpQVLeLKW4dLoHwbNc9/W3MoXA==||00001000000719545303||



## Factura

**Serie:** A  
**Folio:** 33394  
**Folio SAT:** ACC3CAFF-01C6-42D0-8D3F-965C6C34B461  
**Fecha:** 23/02/2026 10:17:54 PM  
**Código Postal:** 41945  
**Exportación:** No aplica

### RUBI SOLANO CARRANZA

**RFC:** SOCR741212GK5  
**Régimen:** 612 Personas Físicas con Actividades Empresariales y Profesionales

### INSTITUTO MEXICANO DE INVESTIGACION EN PESCA Y ACUACULTURA SUSTENTABLES

**RFC:** INP001214934  
**Uso CFDI:** G03 Gastos en general  
**Domicilio fiscal:** 04100  
**Régimen fiscal:** 603 Personas Morales con Fines no Lucrativos

**Certificado emisor:** 00001000000720269463  
**Certificado SAT:** 00001000000719545303  
**Fecha certificación:** 23/02/2026 10:17:54 PM  
**Proveedor certificación:** LSO1306189R5  
**Forma de pago:** 01 Efectivo  
**Método de pago:** PUE Pago en una sola exhibición  
**Tipo de comprobante:** I Ingreso  
**Condiciones de pago:** CONTADO

Cant	U.M.	Clave Prod/Serv	Descripción	Obj impuesto	Precio	Importe
1	E48 / Unidad de servicio	90111503	SERVICIO DE HOSPEDAJE IVA trasladado Tasa: 0.160000Base: \$500.00 Importe: \$80.00	Sí objeto de impuesto	\$500.00	\$500.00

**Subtotal** \$500.00  
**IVA 16.00%** \$80.00  
**I.S.H 4.00%** \$20.00

**TOTAL: \$600.00**

**Importe con letra:**  
**SEISCIENTOS MXN 00/100**



<https://micontador.mx/>

#### Sello digital del CFDI:

iMjxt0DkHwV3+ZbsPQF7jsPAP7csz4bEu/1HNW5xMlor91SWyyVcKzAhE8vvBh0jw6KB71BUKmfqbcVuignMbA0yXhOj7meZo6djFDd2SQGVmxVDgKI78SE0qdhuF7QzKEY4LIFk8h7NeWDAUjn9dp7QIQOPoX5bNG4wrWjGRBWKjBuKrwCYQAF1gMEgWknjKFRSFTNEhig2vEmwEGAEfmu2GucQS4F/1IijLZfVeUaQvPqeD69Z9/U1JHaggD9zkGq1fLTydoxfIXN6oIPpuXzQn1qRG/0LadAhEn4HxT09XAjpSop6N/qLQs9YlBmKlvqpYZAnwskaV77FtMoA==

#### Sello del SAT:

DXNIC9PiuCyOzbX8j69p0zZYuaEBANKmLZFXhWoO42xkfrWr42MhZF3aSmtF4hZ3O6IQRDFb781g4X3gqeTeZyyqogTma/ku aHSazG96FERKpC3zBvDV4Vjpb6Taef7C281/ghpikH6trilLLbusnJAvq5y+wqL+m0nJt9C/3M0VmtelPUJ6WQ9m5DNBs0sVIOMRzW+0lc/sLAM9Zsx4goftu3n0ncSe+cYg4fy0+qQYxdZC8LMjD3B4o1KMBkf43nAmvzelczqKIs99qQ3KbFazq40zamrPpZoE3pYAzxzt+UYkRFmJbmgFNK7V2Zh9M9TcSkbKmy/B0ihc2kPQ==

#### Cadena original del complemento de certificación digital del SAT:

||1.1|acc3caff-01c6-42d0-8d3f-965c6c34b461|2026-02-23T22:17:54|LSO1306189R5|iMjxt0DkHwV3+ZbsPQF7jsPAP7csz4bEu/1HNW5xMlor91SWyyVcKzAhE8vvBh0jw6KB71BUKmfqbcVuignMbA0yXhOj7meZo6djFDd2SQGVmxVDgKI78SE0qdhuF7QzKEY4LIFk8h7NeWDAUjn9dp7QIQOPoX5bNG4wrWjGRBWKjBuKrwCYQAF1gMEgWknjKFRSFTNEhig2vEmwEGAEfmu2GucQS4F/1IijLZfVeUaQvPqeD69Z9/U1JHaggD9zkGq1fLTydoxfIXN6oIPpuXzQn1qRG/0LadAhEn4HxT09XAjpSop6N/qLQs9YlBmKlvqpYZAnwskaV77FtMoA==|00001000000719545303||



## Factura

**Serie:** A  
**Folio:** 33434  
**Folio SAT:** F7E14E8B-1E08-4BEE-86FA-110CCD7E91B7  
**Fecha:** 26/02/2026 9:57:27 PM  
**Código Postal:** 41945  
**Exportación:** No aplica

### RUBI SOLANO CARRANZA

**RFC:** SOCR741212GK5  
**Régimen:** 612 Personas Físicas con Actividades Empresariales y Profesionales

### INSTITUTO MEXICANO DE INVESTIGACION EN PESCA Y ACUACULTURA SUSTENTABLES

**RFC:** INP001214934  
**Uso CFDI:** G03 Gastos en general  
**Domicilio fiscal:** 04100  
**Régimen fiscal:** 603 Personas Morales con Fines no Lucrativos

**Certificado emisor:** 00001000000720269463  
**Certificado SAT:** 00001000000719545303  
**Fecha certificación:** 26/02/2026 9:57:27 PM  
**Proveedor certificación:** LSO1306189R5  
**Forma de pago:** 01 Efectivo  
**Método de pago:** PUE Pago en una sola exhibición  
**Tipo de comprobante:** I Ingreso  
**Condiciones de pago:** CONTADO

Cant	U.M.	Clave Prod/Serv	Descripción	Obj impuesto	Precio	Importe
1	E48 / Unidad de servicio	90111503	SERVICIO DE HOSPEDAJE IVA trasladado Tasa: 0.160000Base: \$500.00 Importe: \$80.00	Sí objeto de impuesto	\$500.00	\$500.00

**Subtotal** \$500.00  
**IVA 16.00%** \$80.00  
**I.S.H 4.00%** \$20.00

**TOTAL: \$600.00**

**Importe con letra:**  
**SEISCIENTOS MXN 00/100**



#### Sello digital del CFDI:

a7OG/RSaqhT2i3FUgVsWIMdUO0e8f2f1BTxhxNq2W6mVccxOn8eM32B55E9AG1d33djl+PTe5fTz8YV96rpYIPmxXUx0hEojV377BUW9VgVkc2T4Uvdh/myRivkL4lvtDQfg8QWRPlhWb5UllkcS6IsQWhWPHuGZPoOrjrrMz3cHimwo3FyuOBRA2/NR+jZp8FjrjxfvSGcM1In+OGLk0qmhlP2CrBhnIOPcdN1D6rCMjlyuTH2VQQm1MvlcVlnWea9fK8qjr8SZQ+wkPdf185d7zw6L0kOoGrgqsDjgH1yz0cKBT4fyjE+ZvtNWHaOXo2Tz3EMdYavsV+BpbE6wiQ==

#### Sello del SAT:

gsuXeseM3RG0eXqXXvi0IKs9LoclGPGFJKiEj/iz5p1JQQRHm9nPuuvrYJnmQedpZ+1Ki6UMIO59N8N4Dg0Vh6NFk4BG/DJNmhEnfDTIn5GnenM6IEqmNlc1AmLxzTSq9mpDzboAWiVsmEgbFaAFgPNIpigo7rLyn4JhdgGpHXXBAtyOcpGeAdXpj/N01QD2cns3Qvww8s50DYsKNiw2eOlbedygyhuLvtDJRlv+XMUnCd4Gkftd0SZPolF+ig/tjnOs7TjmWIAj4Em+G69+OOwFz1fL7bb7lvKjkdSEIbH9M4N5TVVvtqQMdUTr7bfRM5B2BFnQHST4AyB8VH1XKg==

#### Cadena original del complemento de certificación digital del SAT:

||1.1|f7e14e8b-1e08-4bee-86fa-110ccd7e91b7|2026-02-26T21:57:27|LSO1306189R5|a7OG/RSaqhT2i3FUgVsWIMdUO0e8f2f1BTxhxNq2W6mVccxOn8eM32B55E9AG1d33djl+PTe5fTz8YV96rpYIPmxXUx0hEojV377BUW9VgVkc2T4Uvdh/myRivkL4lvtDQfg8QWRPlhWb5UllkcS6IsQWhWPHuGZPoOrjrrMz3cHimwo3FyuOBRA2/NR+jZp8FjrjxfvSGcM1In+OGLk0qmhlP2CrBhnIOPcdN1D6rCMjlyuTH2VQQm1MvlcVlnWea9fK8qjr8SZQ+wkPdf185d7zw6L0kOoGrgqsDjgH1yz0cKBT4fyjE+ZvtNWHaOXo2Tz3EMdYavsV+BpbE6wiQ==|00001000000719545303||

<https://micontador.mx/>

# Restaurante y Hotel "Las Brisas"

**RFC emisor:** RECS620206JX3 **Folio fiscal:** FB56CD01-1F09-4618-B777-D859D2ABC25C  
**Nombre emisor:** SANTA RESENDIZ CASTILLO **No. de serie del CSD:** 00001000000712380164  
**Folio:** 187 **Serie:** A  
**RFC receptor:** INP001214934 **Código postal, fecha y hora de emisión:** 40985 2026-02-27 12:55:57  
**Nombre receptor:** INSTITUTO MEXICANO DE INVESTIGACION EN PESCA Y ACUACULTURA SUSTENTABLES **Efecto de comprobante:** Ingreso  
**Código postal del receptor:** 04100 **Régimen fiscal:** Régimen Simplificado de Confianza  
**Régimen fiscal receptor:** Personas Morales con Fines no Lucrativos **Exportación:** No aplica  
**Uso CFDI:** Gastos en general.

## Conceptos

Clave del producto y/o servicio	No. identificación	Cantidad	Clave de unidad	Unidad	Valor unitario	Importe	Descuento	Objeto impuesto		
90101500		1.00	E48	Servicio	478.45	478.450000		Si objeto de impuesto.		
<b>Descripción</b>	Consumo de alimentos los días 24 y 25 de febrero 2026				<b>Impuesto</b>	<b>Tipo</b>	<b>Base</b>	<b>Tipo Factor</b>	<b>Tasa o Cuota</b>	<b>Importe</b>
					IVA	Traslado	478.450000	Tasa	16.00%	76.552000
<b>Número de pedimento</b>	<b>Número de cuenta predial</b>									

**Moneda:** Peso Mexicano **Subtotal** \$ 478.45  
**Forma de pago:** Efectivo **Impuestos trasladados** IVA 16.00% \$ 76.55  
**Método de pago:** Pago en una sola exhibición **Total** \$ 555.00  
**Condiciones de pago:** Contado

## Sello digital del CFDI:

I7p2jO3g+pgjW0bKpLspxxTJK+DFwrDNt8KJp7vn9gu9w2Rdm9+kgycWzEbo5STsEi7XN2exBRpzxgd0jjaX+DHOtYaRFRRLokO3FYxLTc97eoZvkA8mFlbr5hChNi/+Ouf155hRTzsjYNIQeEp/JVkhCt2DWgOdRCNmN84DziXcCLXkassvsY9hQDv5yaM8qjDv+iKW036/abYUesvqZJ+Q3JLw/p15ZLojQdg6K2DZqz7aSrPI7f32v8D8igVSiZ4pU+6yaKJiPWDzMfH9hPVJYP1rfL1jFDnAc hEV82NeVMkjPgKdb4lyHqNKdPT4uXjOEPa+7eNTxvVT3oGQ==

## Sello digital del SAT:

GR+9rfxOasy2ShgZAwJ68rrnafRkyAHH9b56DTIPBeOXQuwTUUnRIDq7vK6FCzeM6igrYOIhkmEOwF3DK6dhyR51iglMClxp/dFI3CO29bD1iw3pctoG6wxbvLkbcqNjgGy+LGEEmEbZ9Cp8FLk+KV8Hohx4T8yHvNoBzZD2JkGfsKmoI1j1Y4WY49g20JWOG98FOxmMkEOq/A2CdasMtBW9PiYwKtCPMe/1gPx+0bzFEpDdEZvfEJABboJiSOWr8lbXzFK8DWIjntV5i+wRV8+Bvef5n6AcZeZQdSho1z9TVJCirec2fmoGQ3tIKwLR7ufPWR7VeZUFGR3aiMmGg==

## Cadena Original del complemento de certificación digital del SAT:

||1.1|FB56CD01-1F09-4618-B777-D859D2ABC25C|2026-02-27T12:56:07|SAT970701NN3||7p2jO3g+pgjW0bKpLspxxTJK+DFwrDNt8KJp7vn9gu9w2Rdm9+kgycWzEbo5STsEi7XN2exBRpzxgd0jjaX+DHOtYaRFRRLokO3FYxLTc97eoZvkA8mFlbr5hChNi/+Ouf155hRTzsjYNIQeEp/JVkhCt2DWgOdRCNmN84DziXcCLXkassvsY9hQDv5yaM8qjDv+iKW036/abYUesvqZJ+Q3JLw/p15ZLojQdg6K2DZqz7aSrPI7f32v8D8igVSiZ4pU+6yaKJiPWDzMfH9hPVJYP1rfL1jFDnAchEV82NeVMkjPgKdb4lyHqNKdPT4uXjOEPa+7eNTxvVT3oGQ==||00001000000705250068||

**RFC del proveedor de certificación:** SAT970701NN3 **Fecha y hora de certificación:** 2026-02-27 12:56:07  
**No. de serie del certificado SAT** 00001000000705250068



# Restaurante y Hotel "Las Brisas"

**RFC emisor:** RECS620206JX3 **Folio fiscal:** 018D5F56-ED69-42DF-AAB2-20CE9142F0DF  
**Nombre emisor:** SANTA RESENDIZ CASTILLO **No. de serie del CSD:** 00001000000712380164  
**Folio:** 185 **Serie:** A  
**RFC receptor:** INP001214934 **Código postal, fecha y hora de emisión:** 40985 2026-02-27 12:43:36  
**Nombre receptor:** INSTITUTO MEXICANO DE INVESTIGACION EN PESCA Y ACUACULTURA SUSTENTABLES **Efecto de comprobante:** Ingreso  
**Código postal del receptor:** 04100 **Régimen fiscal:** Régimen Simplificado de Confianza  
**Régimen fiscal receptor:** Personas Morales con Fines no Lucrativos **Exportación:** No aplica  
**Uso CFDI:** Gastos en general.

## Conceptos

Clave del producto y/o servicio	No. identificación	Cantidad	Clave de unidad	Unidad	Valor unitario	Importe	Descuento	Objeto impuesto		
90111800		1	E48	Servicio	775.86	775.860000		Si objeto de impuesto.		
<b>Descripción</b>	Servicio de hospedaje los días 24 y 25 de febrero 2026				<b>Impuesto</b>	<b>Tipo</b>	<b>Base</b>	<b>Tipo Factor</b>	<b>Tasa o Cuota</b>	<b>Importe</b>
					IVA	Traslado	775.860000	Tasa	16.00%	124.137600
<b>Número de pedimento</b>	<b>Número de cuenta predial</b>									

**Moneda:** Peso Mexicano **Subtotal** \$ 775.86  
**Forma de pago:** Transferencia electrónica de fondos (incluye SPEI) **Impuestos trasladados** IVA 16.00% \$ 124.14  
**Método de pago:** Pago en una sola exhibición **Total** \$ 900.00  
**Condiciones de pago:** Contado

## Sello digital del CFDI:

XbW9TK/eIIR+3XiCnZMIYQx4tsl2kkCE929XuTi7S4mUAsAjrEavvM3yy4nonqngK12B0sl1AX+ogg04qbmY1P/IO+a8uDxxxbnmdMzCzk8h6wqB5Die7YF0hCzcNq62HsDb1c5cC1ISgs0mlWu6CQCkmi0g4Jes1mGn+zp9LXkkAi+JP/QFvSfwZ5aW4e6DXzEYa5ZFDHw9w1aGgUPZwqoCO44VgarYTWX/CAJoKFONZ8W4qTSUuYlJfzE8/SwCz6OKaO5QZPabxW8puaHTezZQyDhepTkk7UZGjJB29ICdHfqRkXVDBDNRqdof5MW9zyh5Rb9R4GixT8ZqubA==

## Sello digital del SAT:

T+GILyZy/Viwl/dgnd1uKgalwnlJpL7K2L8y6EjDaCRUC3rXhSNGPxPMpoMADT+anm3erTWMOgx+0C1MIHnuJ+f5gS/IEse4U5KLR6kgFkU0IB3de/2LklTzqJqTG+hdXhJfjIRXwqmCJ+ojDZ X+oqOgRMAExVFtM8Y0lbaqSHB2IG+02iAPwsZT8V8vsiKsS7Hy1GKXBmgfKYHDu3/FfaQ3L/zOzoBECgw3NNNoGo1o2YDSWzSBVZ9fzj+a8SIXjmb8PufKmdnvWAqk4xXBQat3JNY6liqyr nEd8SzmW4ezCWPan5ZQ5S9wsfV1uxLas/sn2GspfEyh4UTNc8sA==

## Cadena Original del complemento de certificación digital del SAT:

||1.1|018D5F56-ED69-42DF-AAB2-20CE9142F0DF|2026-02-27T12:43:50|SAT970701NN3|XbW9TK/eIIR+3XiCnZMIYQx4tsl2kkCE929XuTi7S4mUAsAjrEavvM3yy4nonqngK12B0sl1AX+ogg04qbmY1P/IO+a8uDxxxbnmdMzCzk8h6wqB5Die7YF0hCzcNq62HsDb1c5cC1ISgs0mlWu6CQCkmi0g4Jes1mGn+zp9LXkkAi+JP/QFvSfwZ5aW4e6DXzEYa5ZFDHw9w1aGgUPZwqoCO44VgarYTWX/CAJoKFONZ8W4qTSUuYlJfzE8/SwCz6OKaO5QZPabxW8puaHTezZQyDhepTkk7UZGjJB29ICdHfqRkXVDBDNRqdof5MW9zyh5Rb9R4GixT8ZqubA==|00001000000705250068||

**RFC del proveedor de certificación:** SAT970701NN3

**Fecha y hora de certificación:** 2026-02-27 12:43:50

**No. de serie del certificado SAT** 00001000000705250068



FECHA	FACTURA
25 de Febrero del 2026 19:34:32	IMAVY42480

FOLIO FISCAL
3F53D222-CF1B-4486-A853-BEC31A466506

CLIENTE
NOMBRE O RAZÓN SOCIAL: INSTITUTO MEXICANO DE INVESTIGACION EN PESCA Y ACUACULTURA SUSTENTABLES R.F.C. CLIENTE: INP001214934 USO CFDI CLIENTE: G03-Gastos en general. RÉGIMEN FISCAL: 603-Personas Morales con Fines no Lucrativos DOMICILIO FISCAL: 04100

CÓDIGO	CLAVE PROD SERV	CANTIDAD	DESCRIPCIÓN	OBJETO IMPUESTOS	CLAVE UNIDAD	UNIDAD	VALOR UNITARIO	IMPORTE	DESCUENTO
000750100800 471	50221200- Cereales procesados	1	CORNPOUCH	02-Sí objeto de impuesto.-	H87-Pieza	PIEZAS	\$26.00	\$26.00	
			Base: 26.00,Impuesto: 002-IVA, Tipo factor: Tasa, Tasa o Cuota: 0.000000% Importe: \$0.00						
000750179161 164	50202301- Agua	3	GV AGUA1.5	02-Sí objeto de impuesto.-	H87-Pieza	PIEZAS	\$8.00	\$24.00	
			Base: 24.00,Impuesto: 002-IVA, Tipo factor: Tasa, Tasa o Cuota: 0.000000% Importe: \$0.00						
000003673113 791	50202309- Bebidas deportivas o de energía	1	GATORADE	02-Sí objeto de impuesto.-	H87-Pieza	PIEZAS	\$19.83	\$19.83	\$2.59
			Base: 17.24,Impuesto: 002-IVA, Tipo factor: Tasa, Tasa o Cuota: 16.000000% Importe: \$2.76						
000750105591 658	50131700- Productos de leche y mantequilla	2	ALPFSA120G	02-Sí objeto de impuesto.-	H87-Pieza	PIEZAS	\$8.00	\$16.00	\$2.00
			Base: 14.00,Impuesto: 002-IVA, Tipo factor: Tasa, Tasa o Cuota: 0.000000% Importe: \$0.00						
000750105591 482	50131700- Productos de leche y mantequilla	2	ALPURA BEB	02-Sí objeto de impuesto.-	H87-Pieza	PIEZAS	\$14.00	\$28.00	\$4.00
			Base: 24.00,Impuesto: 002-IVA, Tipo factor: Tasa, Tasa o Cuota: 0.000000% Importe: \$0.00						
000750105591 481	50131700- Productos de leche y mantequilla	1	ALPURA BEB	02-Sí objeto de impuesto.-	H87-Pieza	PIEZAS	\$14.00	\$14.00	\$2.00
			Base: 12.00,Impuesto: 002-IVA, Tipo factor: Tasa, Tasa o Cuota: 0.000000% Importe: \$0.00						
000000000004 132	50301526- Manzana gala	0.365	MAN GALA	02-Sí objeto de impuesto.-	KGM- Kilogramo	KILO	\$53.01	\$19.35	
			Base: 19.35,Impuesto: 002-IVA, Tipo factor: Tasa, Tasa o Cuota: 0.000000% Importe: \$0.00						
000063779510 322	50161800- Productos de confitería	1	JAMONCILLO	02-Sí objeto de impuesto.-	H87-Pieza	PIEZAS	\$48.00	\$48.00	
			Base: 48.00,Impuesto: 002-IVA, Tipo factor: Tasa, Tasa o Cuota: 0.000000% Importe: \$0.00						
000750047804 811	50181900-Pan, galletas y pastelitos dulces	1	FLOR NJO 500	02-Sí objeto de impuesto.-	H87-Pieza	PIEZAS	\$60.00	\$60.00	\$10.00
			Base: 50.00,Impuesto: 002-IVA, Tipo factor: Tasa, Tasa o Cuota: 0.000000% Importe: \$0.00						

MG: TICKET No: 491024418898731220255 TR No: 8028

TOTAL CON LETRA
(DOSCIENTOS TREINTA Y SIETE PESOS 35/100 M.N.)

TOTAL	
SUBTOTAL	\$255.18
DESCUENTO	(\$20.59)
002-IVA 0.000000%	\$0.00
002-IVA 16.000000%	\$2.76
<b>TOTAL</b>	<b>\$237.35</b>

CADENA ORIGINAL

||1.1|3F53D222-CF1B-4486-A853-BEC31A466506|2026-02-25T20:37:32|SST060807KU0|svjFd5IIBDrDHGjym+  
fcpdHZEZ5zSvHHNNebUQYXHDbPRMOaUob0U17sxGS3p4gNZ6CEtR8Rs659sh//dH22y81IoneZ84WRS7wsfrmzgVmmbKtUInbUqiF6aEiH1zJqatzZny7zZb/465z61W2Z44sr/R1m063nZvrt3zhf+  
Gqo/T4ItxJYZANYs71n1ibkr0SOvm90ne6mMmJRORpp7AunOVQmKoz+  
O0aX1BQqn2Os7hdb0011XsCrz2BF2/3yfY9VpbNFc0dqj0xnzNgqI3QXK91AC73FdoPfv6wbVqKnXh6nUaypxQVjNuYs6YtHakgtfIkdu8yzR3iFV5+7Q==|00001000000711914678|

### SELLO DIGITAL DEL EMISOR

svjFd5IIBDrDHGjym+  
fcpdHZEZ5zSvHHNNebUQYXHDbPRMOaUob0U17sxGS3p4gNZ6CEtR8Rs659sh//dH22y81IoneZ84WRS7wsfrmzgVmmbKtUInbUqiF6aEiH1zJqatzZny7zZb/465z61W2Z44sr/R1m063nZvrt3zhf+  
Gqo/T4ItxJYZANYs71n1ibkr0SOvm90ne6mMmJRORpp7AunOVQmKoz+O0aX1BQqn2Os7hdb0011XsCrz2BF2/3yfY9VpbNFc0dqj0xnzNgqI3QXK91AC73FdoPfv6wbVqKnXh6nUaypxQVjNuYs

### SELLO DIGITAL DEL SAT

XX9h6ZwFpHv4OcH3PFTmuRi4JW8jsbrb+SQS+FO+1st8kfaR7W33ycJrEQREecU9f8uznX4vcP6eT+Unj6iKKoA8Dwp+  
UL79o8MCBoN3sq07h6jt8bfe6SyhlUYmwGijB2EjOsyVGV1msrx4BmWo2IK/5c4f7XThENX7OUL48WhgzNr+  
11W77KTeMXuTf3Tooq60P8d2xv1FO8a98qdjRICEP4II3wahPHpZz54FPE70PAAAcd1hDVeRCMH4QtI7TaxaqdTxvavuond0ispe6OO2wvUYUnj53AKzYtnjskBgMj5emM66e3+G3oOrRzlyP1jY



Lugar, fecha y hora de emisión:	40970 a 25 de Febrero del 2026 19:34:32	Moneda:	MXN
Fecha y hora de certificación:	25 de Febrero del 2026 20:37:32	Tipo de cambio:	\$1
No. de serie del certificado del emisor:	00001000000714274329		
No. de serie del certificado del SAT:	00001000000711914678		
Método de pago:	PUE-Pago en una sola exhibición		
Forma de pago:	04-Tarjeta de crédito		
Condiciones de pago:	Inmediato		

Informe de comisión RJL-IMIPAS -DGAIPP-CRIAPSC-13-2026.  
LAGUNAS DE TRESPALOS, COYUCA, MITLA, GUERRERO.  
DEL 23 AL 27 DE FEBRERO DEL 2026.

Salina Cruz, Oaxaca a 17 de marzo del 2026.

M. en C. Eduardo Ramos Santiago.  
Encargado del Despacho del  
CRIAP SC  
PRESENTE.

**Objetivo de la comisión:**

Realizar muestreo Biológico-pesquero del recurso langostino chacal y de calidad de agua de las principales localidades de la laguna de tres Palos, Coyuca y Mitla de Guerrero.

**Actividades Realizadas:**

Día lunes 23 febrero nos trasladamos hasta Cuajiniulapa para descansar y continuar con nuestra comisión al día siguiente. El día martes 24 nos trasladamos a la laguna de tres palos para el muestreo de langostino, primero se llegó a la localidad de San pedro delas Playas donde se observa poca afluencia de pescadores y poca pesca, solo se alcanzó a obtener aproximadamente 100 organismo, aproximadamente se observó como 6 latas de chiles llenos de langostino que se pescó durante 6 horas aproximadamente con atarraya de 1 y 2 ½ pulgadas, precio de la lata \$300.00, posteriormente de acudió al Arenal y a la localidad del Quemado, después nos trasladamos a Coyuca a buscar con la persona que nos apoyaría para el muestreo, nos hospedamos en la localidad del embarcadero de Coyuca, el día miércoles 25 nos trasladamos a la localidad Mi Rancho, Llano Real que pertenece a la laguna de Mitla, donde nos recibió el presidente de la cooperativa de Pescadores Originarios de Llano Real el C. Fernando Balderrama, indicando que son 40 integrantes y quien nos llevó al embarcadero para realizar muestreo, pero no había organismos para muestrear, nos llevó a un recorrido para observar los puntos de pesca, el día jueves 26 realizamos la visita con el C. Marcos Brayan Martínez pero nos informó que no era temporada de langostino, así que posteriormente nos trasladamos hacia Cuajinicuilapa para que al día siguiente programamos nuestro retorno a l CRIAP de SC. El regreso no se presentaron ninguna anomalía.

Declaro, bajo protesta de decir verdad, que los datos contenidos en este formato son los solicitados y verídicos; y manifiesto tener conocimiento de las sanciones que se aplicarían en caso contrario.



Firma

Nombre y puesto del comisionado  
M. en C. Nidia Farrera Toledo  
Técnico asociado "B"

Informe de comisión RJL-IMIPAS -DGAIPP-CRIAPSC-13-2026.  
LAGUNAS DE TRESPALOS, COYUCA, MITLA, GUERRERO.  
DEL 23 AL 27 DE FEBRERO DEL 2026.

---

RESULTADOS:

Solo se obtuvieron una pequeña muestra en la localidad de San Pedro de las Playas, que pertenece a la laguna de Tres Palos.

En Coyuca no se observó la presencia de langostino, solo de escama y era poca, ya que la laguna se encontraba con abundante agua aun de después de las lluvias.

En la laguna de Mitla se los atarrayaso que se lanzó solo se observó 8 (*Astyanax aeneus*) conocida como nacar en esa localidad y es usado como carnada para la pesca de Cuatete. Se registró una temperatura ambiente de 29°C, temperatura del agua 27°C, OD de 5.7 ppm, Transparencia 0.40 m. profundidad en esa zona de 1.9 m, el embarcadero se llama Los Cansinos.

Informe de comisión RJL-IMIPAS -DGAIPP-CRIAPSC-13-2026.  
LAGUNAS DE TRESPALOS, COYUCA, MITLA, GUERRERO.  
DEL 23 AL 27 DE FEBRERO DEL 2026.

---

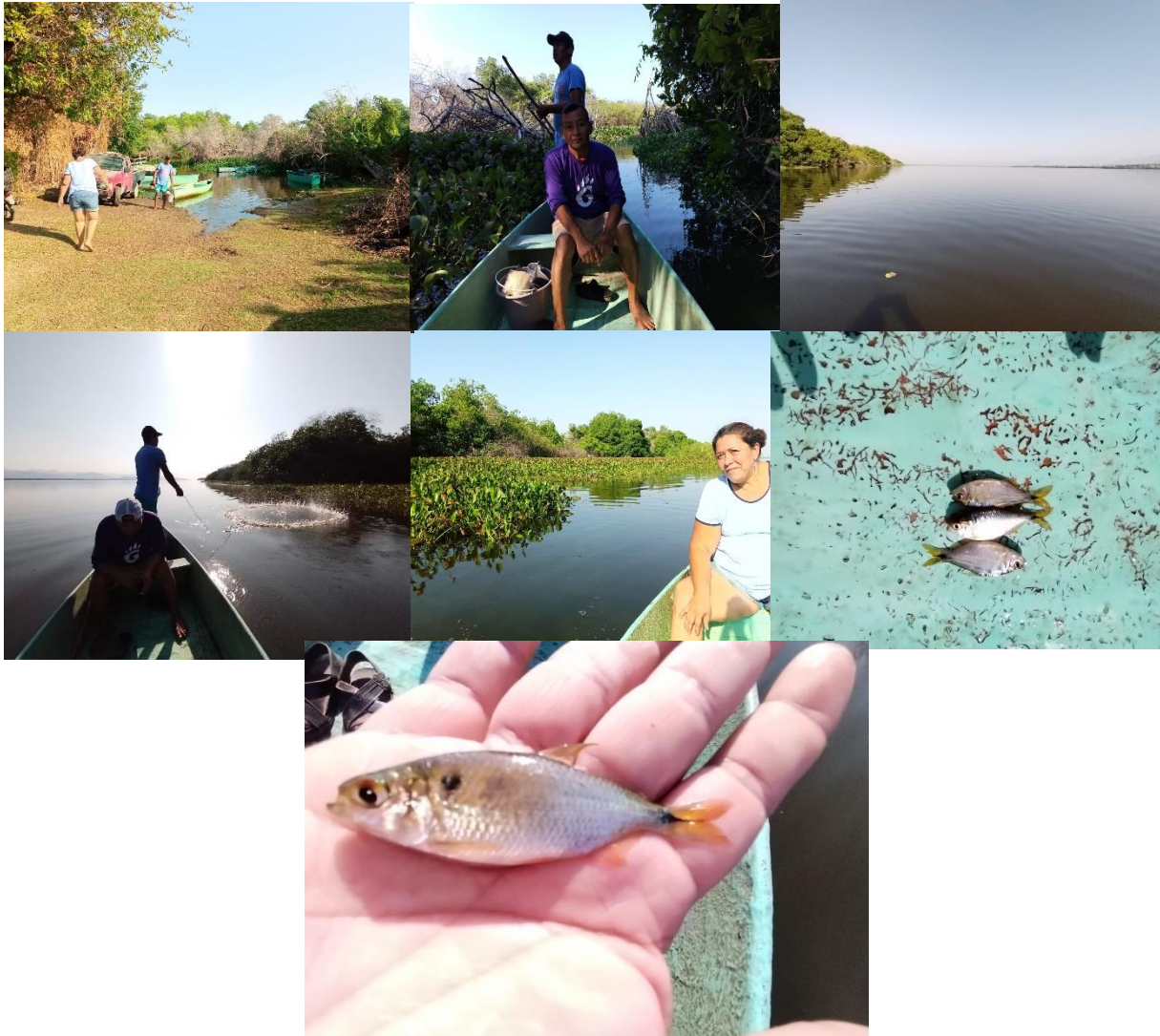

Informe de comisión RJL-IMIPAS -DGAIPP-CRIAPSC-13-2026.  
LAGUNAS DE TRESPALOS, COYUCA, MITLA, GUERRERO.  
DEL 23 AL 27 DE FEBRERO DEL 2026.

**Recomendaciones y observaciones:**

Ninguna.

**Bitácora de recorrido.**

Combustible solicitado: **200 litros (\$5000)**

Combustible utilizado y comprobado: **135.006 (\$3225.58)**

Datos del vehículo:

Marca: CHEVROLET AVEO

Modelo: 2020

Placas: LHG-581-C

Fecha	Recorrido		Kilometraje inicial	Kilometraje final	Distancia recorrida
	De	A			
23/02/26	CRIAP SC	GASOLINERA LA GAS SC	41914	41925	11
23/02/26	GASOLINERA LA GAS SC	PINOTEPA	41925	42334	409
23/02/26	PINOTEPA	CUAJINICUILAPA, GUERRERO	42334	42386	52
23/02/26	CUAJINICUILAPA, GUERRERO	SAN PEDRO LAS PLAYAS, TRES PALOS	42386	42576	190
24/02/26	SAN PEDRO LAS PLAYAS, TRES PALOS	EL QUEMADO	42576	42589	13
24/02/26	EL QUEMADO	EL ARENAL	42589	42608	19
24/02/26	EL ARENAL	COYUCA DE BENITEZ	42608	42700	92
24/02/26	COYUCA DE BENITEZ	EL EMBARCADERO DE COYUCA	42700	42711	11
25/02/26	EL EMBARCADERO DE COYUCA	HACIENDA.	42711	42720	9
25/02/26	HACIENDA	EL EMBARCADERO DE MITAL , LLANO REAL	42720	42797	77
25/02/26	EL EMBARCADERO DE MITAL , LLANO REAL	EL EMBARCADERO DE COYUCA	42797	42902	105
26/02/26	EL EMBARCADERO DE COYUCA	GASOLINERA CUAJINICUILAPA	42902	43145	243

Informe de comisión RJL-IMIPAS -DGAIPP-CRIAPSC-13-2026.  
LAGUNAS DE TRESPALOS, COYUCA, MITLA, GUERRERO.  
DEL 23 AL 27 DE FEBRERO DEL 2026.

26/02/26	GASOLINERA CUAJINICUILAPA	CUAJINICUILAPA	43145	43147	2
27/02/26	CUAJINICUILAPA	HUATULCO	43147	43471	324
27/02/26	HUATULCO	CRIAP SC	43471	43630	159
				<b>Total</b>	<b>1707</b>

Carga de Combustible en vehículo oficial.

Fecha de carga	Kilometraje de carga.	Litros	Precio por litro	Importe	Documento comprobatorio
23/02/26	41925	33.77	23.69	800.15	12948
23/02/26	42334	27.10	23.99	650.13	989386
24/02/26	42700	23.085	23.85	550.58	3147485
26/02/26	43145	31.27	23.99	750.17	435794
27/02/26	43471	19.781	23.99	474.55	8862882
<b>Total</b>		<b>135.006</b>		<b>\$ 3225.58</b>	

**Observaciones:** Ninguna